SEMANARIO JUVENIL

WALT DISNEY

NUMERO 122
35 PESETAS

DON MIKI

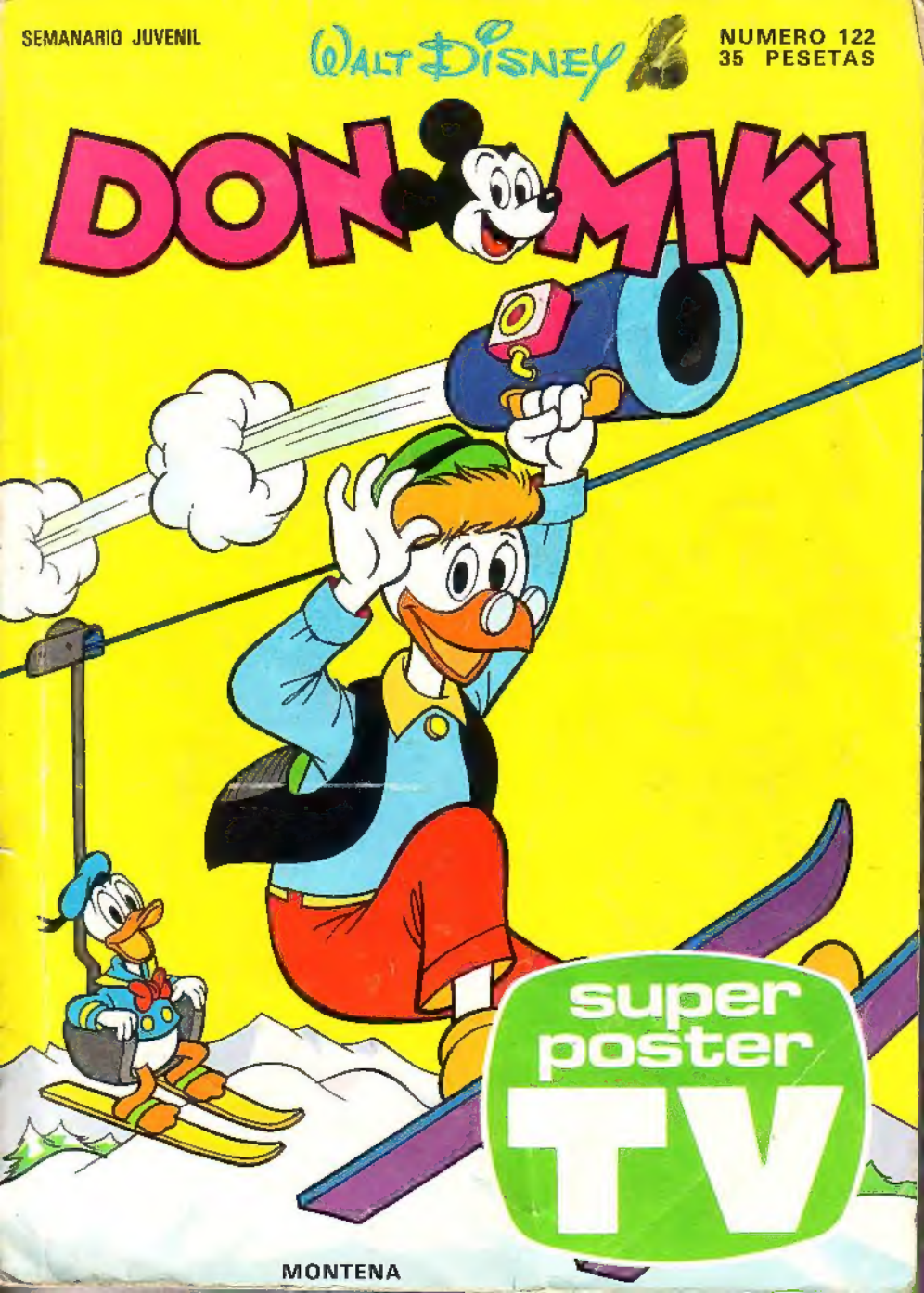

super poster TV

MONTENA

COLOREALO

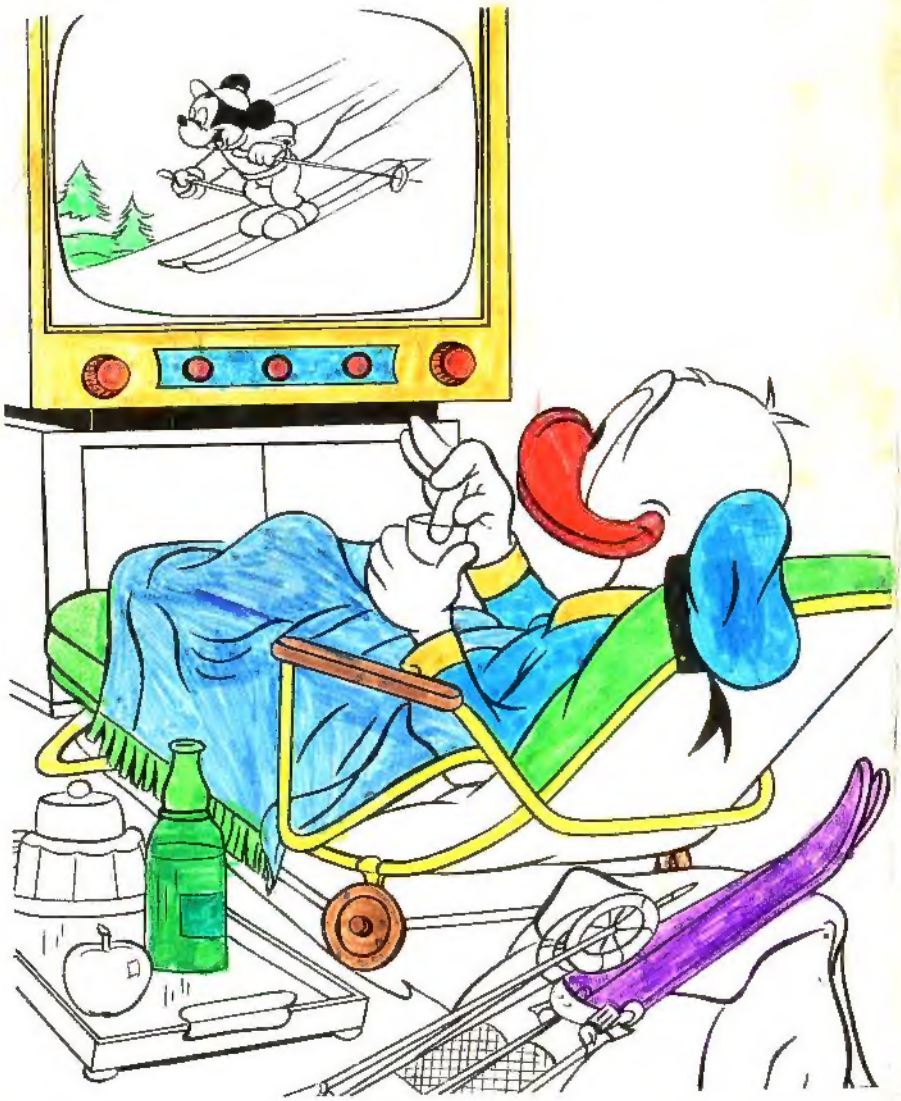

EL AMO de la SELVA

WALT DISNEY

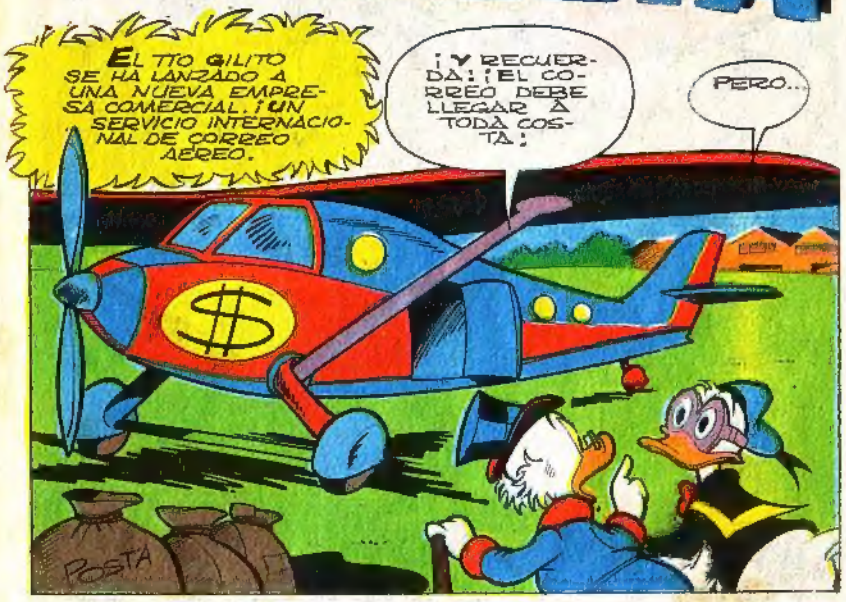

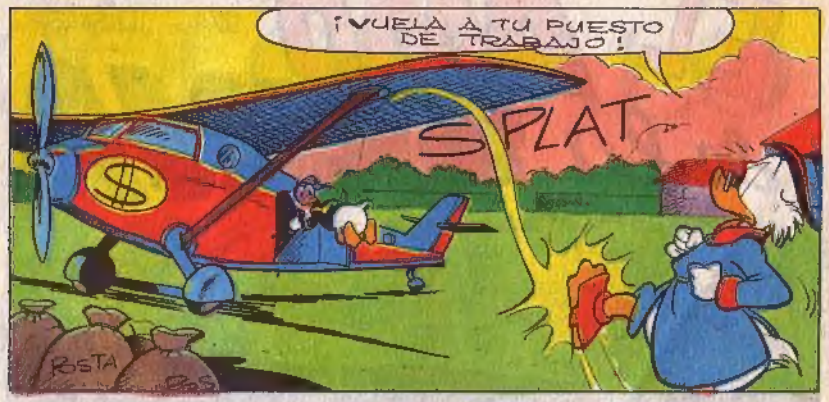
¡VUELA A TU PUESTO DE TRABAJO!
SPLAT
RESTA

¡QUIÉN SABE COMO FUNCIONARÁ ESTE CHISME!

¡GULP! ¡QUISIERA NO ESTAR AQUÍ!

UNAS HORAS DESPUÉS...
¡HE SIDO UN TONTO EN TENER MIEDO! ¡VOLAR POR ENCIMA DEL MUNDO ES HASTA DIVERTIDO!

¡QUÉ ABURRIMIENTO! ¡ESTOY HARTO DE MIRAR SIEMPRE EL MISMO PAISAJE!

¡PONDRÉ LA RADIO! ¡AL MENOS NO ME DORMIRÉ!
CLIK

PERO JUSTO EN ESE MOMENTO, GILITO INTERRUMPE LOS PROGRAMAS...
¡SOY GIL PATO! ¡TENGO UN MENSAJE PARA MI SOBRINO!
¡DÉJEME!

¡TEN CUIDADO, DONALD! ¡SE ACERCA UNA VIOLENTA TEMPESTAD!

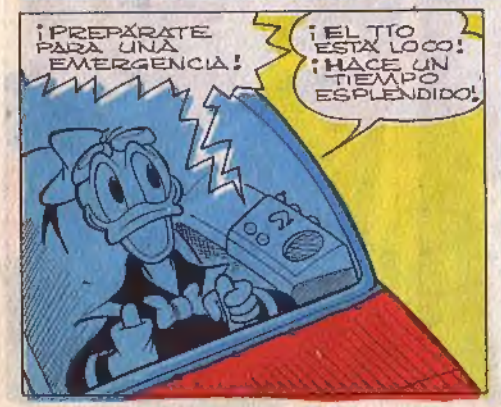
¡PREPÁRATE PARA UNA EMERGENCIA!
¡EL TÍO ESTÁ LOCO! ¡HACE UN TIEMPO ESPLENDIDO!

¡QUÉ RARO! ¡HACE UN MOMENTO ESTABA DESPEJADO! ¿DE DÓNDE SALEN ESTAS NUBES?

¡ULP! ¡AQUÍ ESTÁ EL HURACÁN QUE ME ANUNCIABA EL TÍO!
¡POR SUERTE, ESTOY CERCA DE ÁFRICA! ¡ATERRIZARÉ ANTES DE QUE ESTALLE EL TORNADO!
¡YIEOWWW! ¡ESTOY JUSTO EN MEDIO DE LA TROMBA DE AIRE!

¡UACK! ¡EL REMOLINO ME ARRASTRA A TIERRA!
¡SI AL MENOS CONSIGUIERA...!
¡YIEEK!
¡SOCORRO! ¡NO FRENA!
KRASH

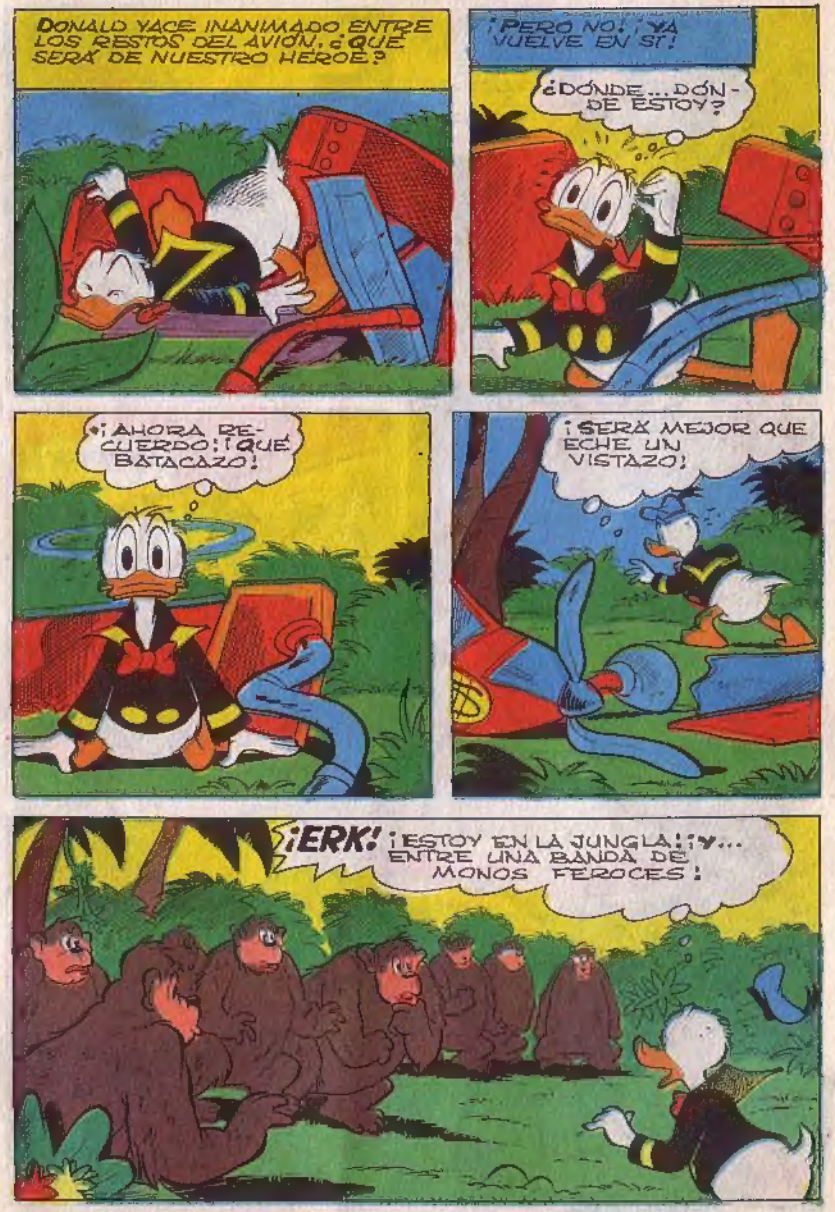
DONALD YACE INANIMADO ENTRE LOS RESTOS DEL AVIÓN. ¿QUÉ SERÁ DE NUESTRO HÉROE?
¡PERO NO! ¡YA VUELVE EN SÍ!
¿DÓNDE... DÓNDE ESTOY?
¡AHORA RECUERDO! ¡QUÉ BATACAZO!
¡SERÁ MEJOR QUE ECHE UN VISTAZO!
¡ERK!
¡ESTOY EN LA JUNGLA! ¡Y... ENTRE UNA BANDA DE MONOS FEROCES!

¡ULP!
¡NO VALE! ¡ELLOS SON MUCHOS Y YO NO!
DONALD ESTÁ TAN DESESPERADO QUE SE LE OCURRE UNA IDEA...
¡UN MOMENTO! ENTRE EL CORREO DEBE HABER...
¡AQUÍ ESTÁ! ¡UN PAQUETE PARA EL ACTOR FRED LIANA, QUE ESTÁ RODANDO UNA PELÍCULA AQUÍ EN ÁFRICA!
¡FRED INTERPRETA A TARZÁN, EL REY DE LA JUNGLA!
A LO MEJOR DENTRO HAY...
RIP

¡VIVA! ¡JUSTO LO QUE ESPERABA!
¡TENGO QUE PONÉRMELO DEPRISA, ANTES DE QUE SEA DEMASIADO TARDE!
¡YA ESTÁ!
¡HOLA, MUCHACHOS! BUEN DÍA, ¿VERDAD?
¡UACK! ¡EL DISFRAZ FUNCIONA!

¡ULP! ¡ESE MONO ME ENSEÑA LOS DIENTES! ¡DEBE SER EL JEFE DE LA TRIBU!
¡EH! ¿QUÉ TE PARECERÍA COMPARTIR EL MANDO CONMIGO?
GRRR-RRRARGH!
¡NO HAY NADA QUE HACER! ¡SU MAJESTAD NO CEDE A LOS COMPROMISOS!
¡TÚ QUIERES LA GUERRA... PERO YO SOY UN PATO PACIFISTA!
¡INSISTE! ¡BAH! HARÉ COMO TARZÁN...
...ME AGARRARÉ A UNA LIANA.

PERO AL OSCILAR, LA LIANA VUELVE AL PUNTO DE PARTIDA...
¡TENGO LA SENSACIÓN DE HABER COMETIDO UN ERROR! ¡ULP!
¡AHORA RECUERDO! ¡EN ESTE MOMENTO, TARZÁN SOLTABA LA CUERDA!
¡NNNG!
KOONK
EJEM... ¿HACEMOS LAS PACES?
¡QUÉ CARÁCTER! ¡TRANQUILO QUE EN SEGUIDA ME QUITO DE EN MEDIO!
¡ROARRR!

BONK
¡NO DESISTE!
¡YIPES! ¡ESTOY FRITO!
¡GRRARR!
¡OOORG!
BWONG
¡TE ESTÁ BIEN EMPLEADO! ¡ASÍ APRENDERÁS A ATACAR PATOS INDEFENSOS!
UAAAAK UAAAK

¡Y QUE MI VICTORIA OS SIRVA DE LECCIÓN!
¡SOY EL AMO DE LA SELVA Y MIS DESEOS SON ÓRDENES!
¡ULP! ¡EJECUTAN LA DANZA DE LA VICTORIA EN MI HONOR!
¡AH! ¡AH! ¡TAMBIÉN EL EX-JEFE ME RINDE HOMENAJE!

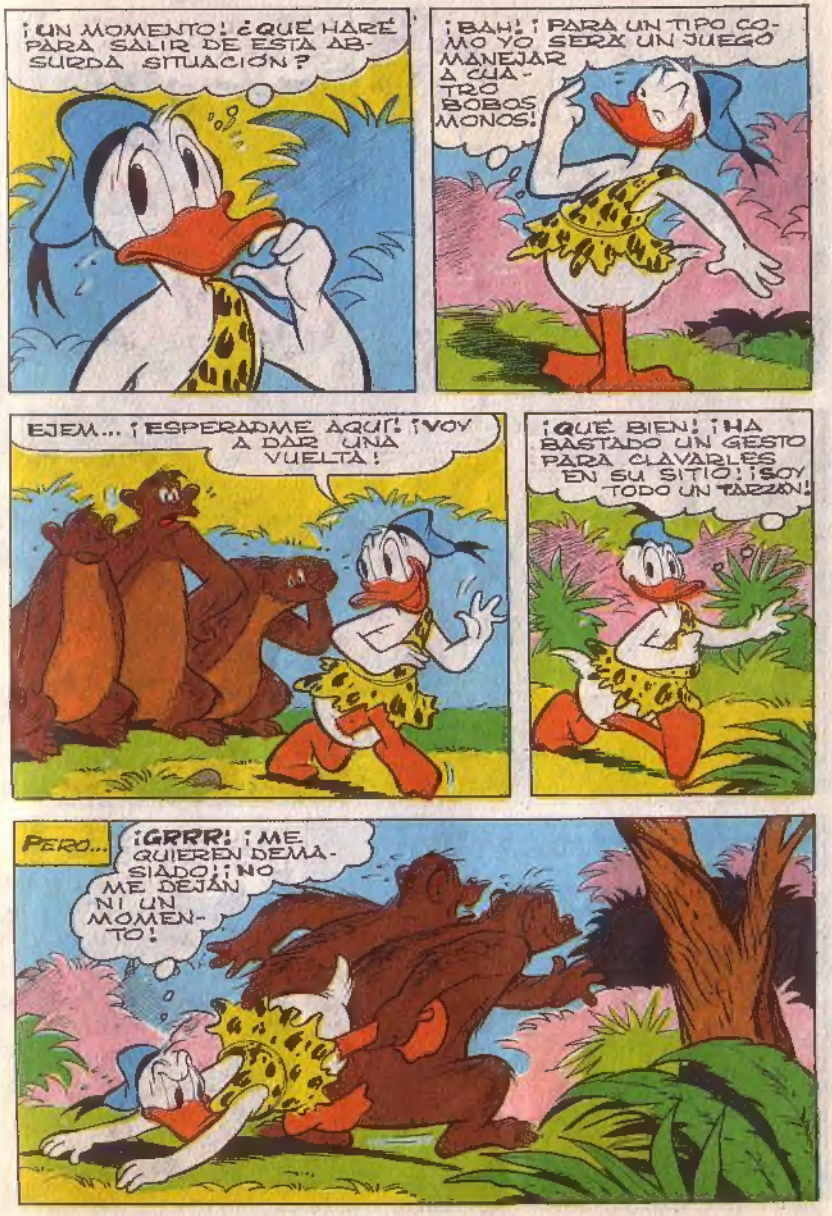
¡UN MOMENTO! ¿QUÉ HARÉ PARA SALIR DE ESTA ABSURDA SITUACIÓN?
¡BAH! ¡PARA UN TIPO COMO YO SERÁ UN JUEGO MANEJAR A CUATRO BOBOS MONOS!
EJEM... ¡ESPERADME AQUÍ! ¡VOY A DAR UNA VUELTA!
¡QUÉ BIEN! ¡HA BASTADO UN GESTO PARA CLAVARLES EN SU SITIO! ¡SOY TODO UN TARZÁN!
PERO...
¡GRRR! ¡ME QUIEREN DEMASIADO! ¡NO ME DEJAN NI UN MOMENTO!

¡NADA DE REY DE LA SELVA! ¡ESTOS BESTIAS ME TIENEN PRISIONERO!
¡VIVA! ¡LLEGAN EN EL MOMENTO OPORTUNO!
¡GRACIAS! ¡ME HABEIS SALVADO DE LAS GARRAS DE LOS MONOS!
¡UACK! ¡TIENEN UN AIRE POCO SOCIABLE!
¡GULP! ¡BONITA MANERA DE RECIBIR A LOS TURISTAS!

¡PERO LOS MONOS RESPONDEN AL ATAQUE...
¡AH! ¡AH! ¡CONMIGO SE HACIAN LOS DUROS Y AHORA HUYEN DELANTE DE CUATRO MONOS ENFADADOS!
¡OH, NO! ¡OTRA DANZA DE LA VICTORIA! ¡NO TIENEN MUCHA IMAGINACIÓN!

¡BAH!
¡EL SOL SE VA A PONER Y YO SIGO EN ESTE LIO!
UNAS HORAS DESPUÉS...
¡LA LUNA ESTÁ ALTA Y TODAVÍA NO HE ENCONTRADO UNA SOLUCIÓN!
¡EH! ¡LOS MONITOS BOSTEZAN! ¡DENTRO DE POCO PODRÉ PONER PIES EN POLVOROSA!
EN EFECTO...
¡BUENAS NOCHES Y FELICES SUEÑOS!
POCO DESPUÉS...
¡ERA DIVERTIDO HACER DE REY DE LA SELVA... PERO PREFIERO LA LIBERTAD A UNA CORONA!

PERO LAS MALAS SORPRESAS NO HAN ACABADO TODAVÍA...
¡YIEOWW!
¡MADRE MÍA! ¡MONOS GIGANTES! ¡ESTA VEZ ESTOY PERDIDO!

Y AHORA.. ¿QUÉ HAGO?
¡SOCORRO! ¡ESTOS MONOS SON TI-GRES!
GRR-RROARRR

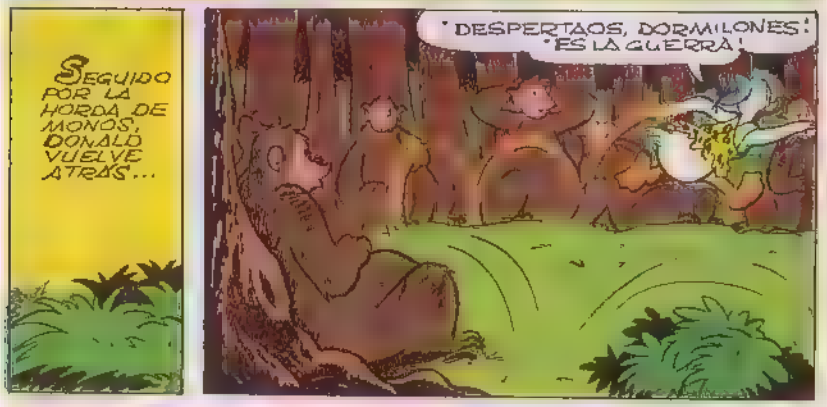
SEGUIDO POR LA HORDA DE MONOS, DONALD VUELVE ATRÁS...
¡DESPERTAOS, DORMILONES! ¡ES LA GUERRA!

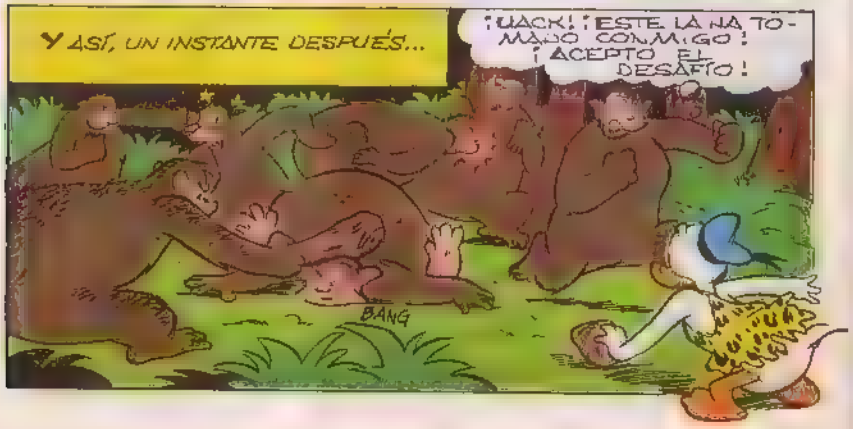
Y ASÍ, UN INSTANTE DESPUÉS...
¡UACK! ¡ESTE LA NA TO-MADO CONMIGO! ¡ACEPTO EL DESAFÍO!
BANG

VEN... VEN...

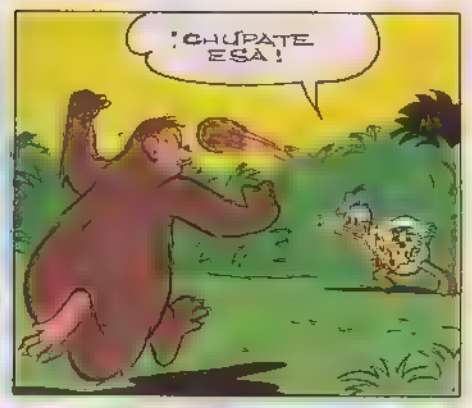
¡CHÚPATE ESA!

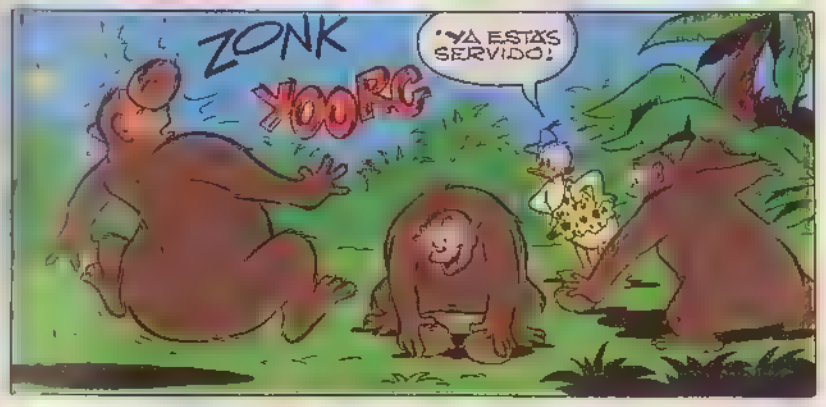
ZONK
YOORG
¡YA ESTÁS SERVIDO!

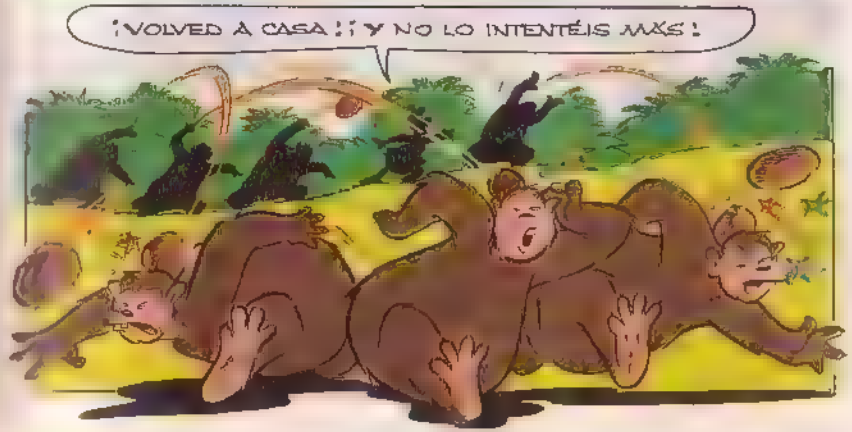
¡VOLVED A CASA! ¡Y NO LO INTENTÉIS MÁS!

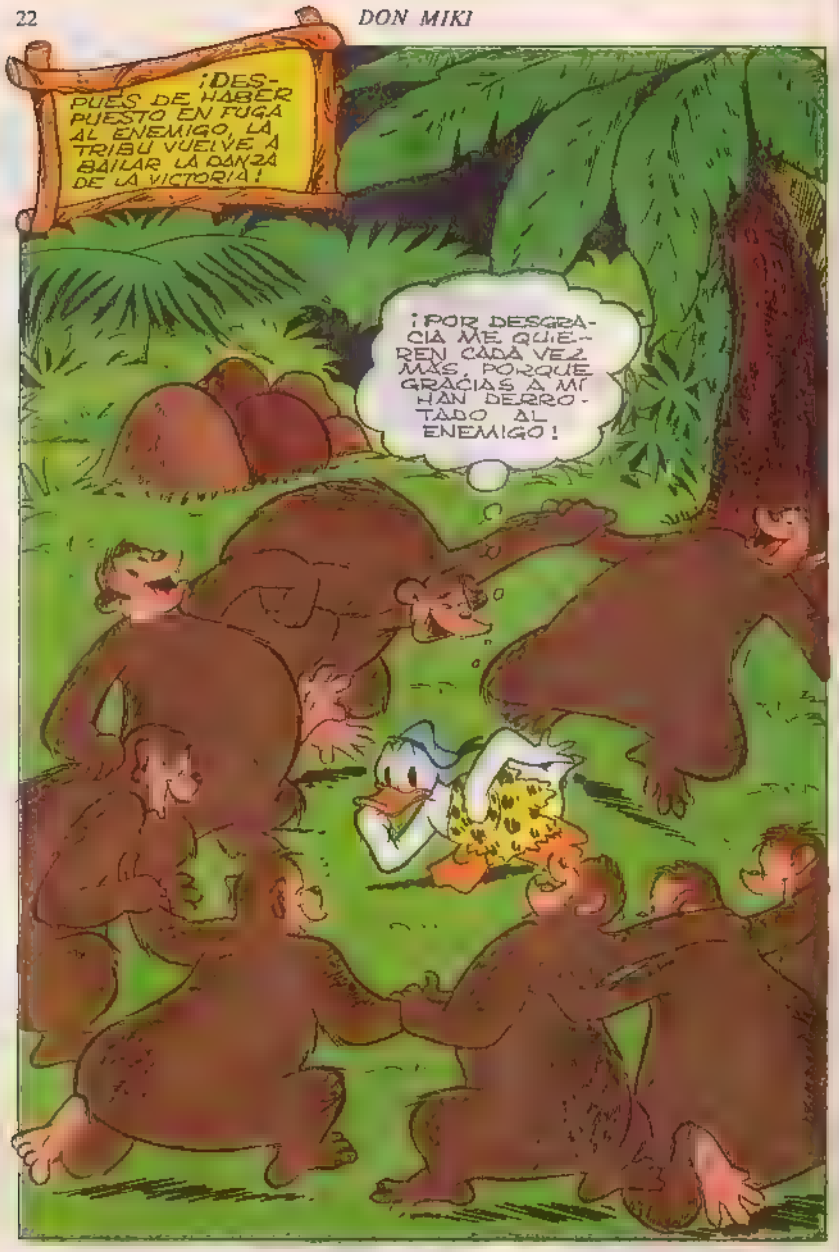
¡DESPUÉS DE HABER PUESTO EN FUGA AL ENEMIGO, LA TRIBU VUELVE A BAILAR LA DANZA DE LA VICTORIA!
¡POR DESGRACIA ME QUIEREN CADA VEZ MÁS, PORQUE GRACIAS A MÍ HAN DERROTADO AL ENEMIGO!

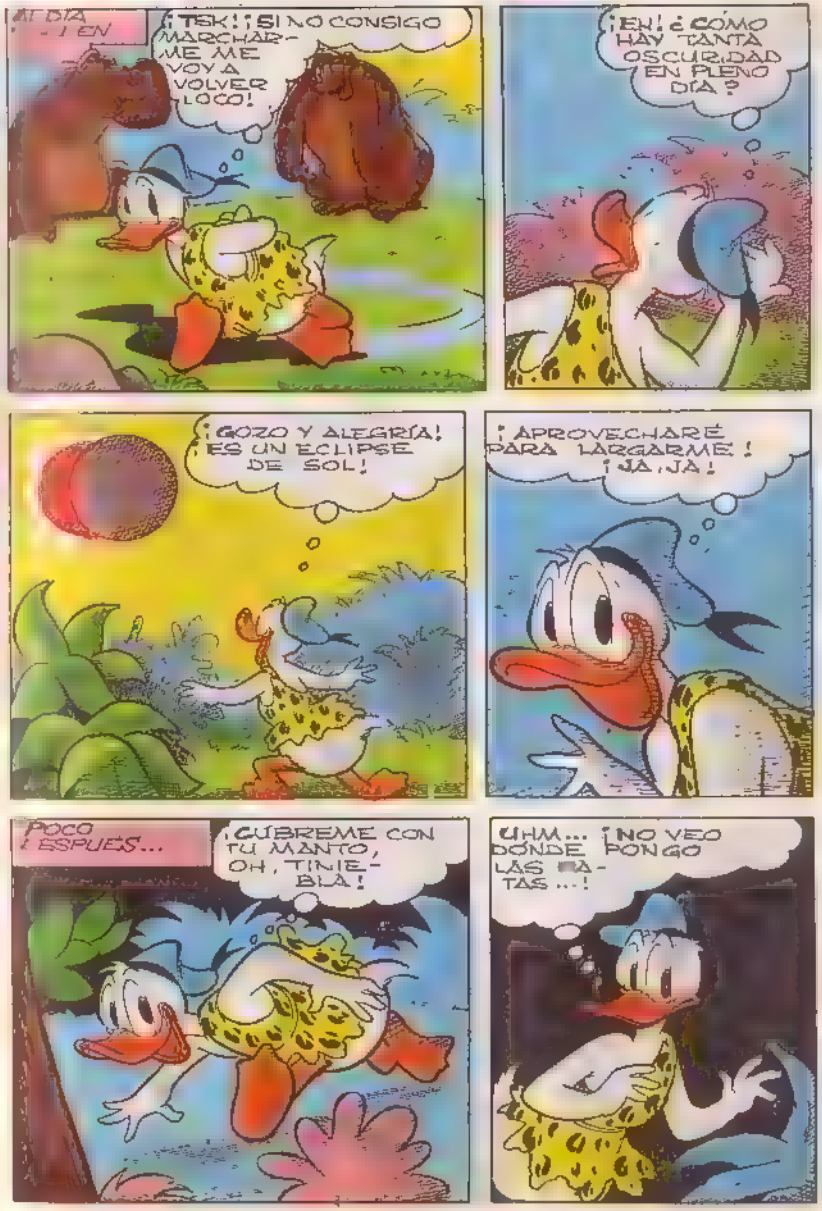
AL DÍA ... I EN
¡TSK!¡SI NO CONSIGO MARCHARME ME VOY A VOLVER LOCO!
¡EH! ¿CÓMO HAY TANTA OSCURIDAD EN PLENO DÍA?
¡GOZO Y ALEGRÍA! ¡ES UN ECLIPSE DE SOL!
¡APROVECHARÉ PARA LARGARME! ¡JA, JA!
POCO DESPUÉS...
¡CÚBREME CON TU MANTO, OH, TINIEBLA!
UHM... ¡NO VEO DÓNDE PONGO LAS PATAS...!

¡EN CUALQUIER CASO, ME HE ECLIPSADO YO TAMBIÉN!
¡YIARG! DEBO HABER ANDADO EN CIRCULO! ¡ESTOY OTRA VEZ EN EL PUNTO DE PARTIDA! ¡PERO LOS MONOS ME DAN LA ESPALDA!
¡POR LO TANTO, PUEDO INTENTAR LA FUGA!
POCO DESPUÉS...
¡HURRÁ! ¡ESTA VEZ LO CONSEGUÍ! ¡SOY LIBRE!
GAHRRR
ROOO
ROOOOOOO
¡ULP! ¿QUÉ SON ESOS GEMIDOS?

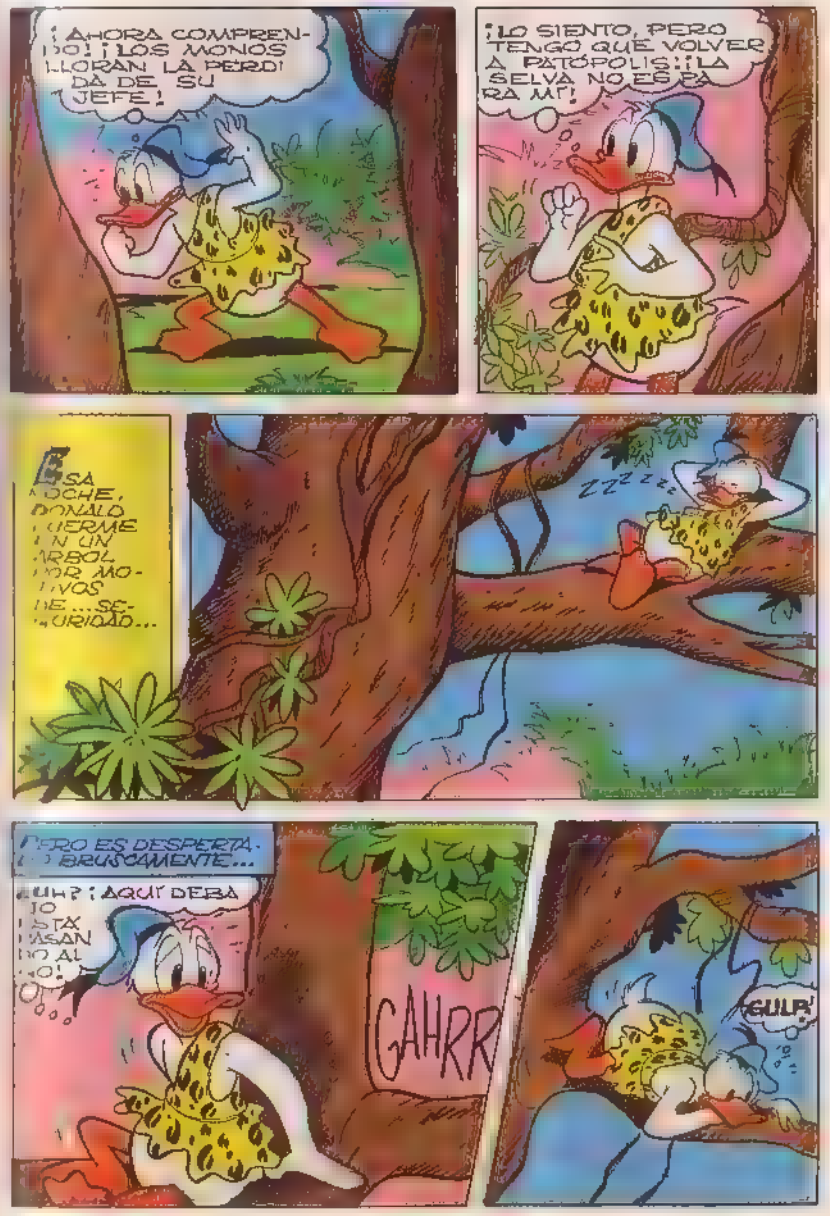
¡AHORA COMPRENDO! ¡LOS MONOS LLORAN LA PÉRDIDA DE SU JEFE!
¡LO SIENTO, PERO TENGO QUE VOLVER A PATÓPOLIS! ¡LA SELVA NO ES PARA MÍ!
ESA NOCHE, DONALD DUERME EN UN ÁRBOL POR MOTIVOS DE... SEGURIDAD...
zzz zzz
PERO ES DESPERTADO BRUSCAMENTE...
¿UH? ¡AQUÍ DEBAJO ESTÁ PASANDO ALGO!
GAHRR
¡GULP!

¡RAYOS Y TRUENOS! ¡LA TRIBU HA SIDO CAPTURADA POR ESOS TIPOS!
¡MENOS MAL QUE NO ME HAN VISTO!

POCO DESPUÉS..
PODRÍA QUEDARME A SALVO EN EL ÁRBOL...

...PERO NO PUEDO ABANDONAR VILMENTE A MIS SÚBDITOS!

¡ENTRAN EN AQUELLA CAVERNA! ¡EN CUANTO SE ALEJEN, LOS SEGUIRÉ!

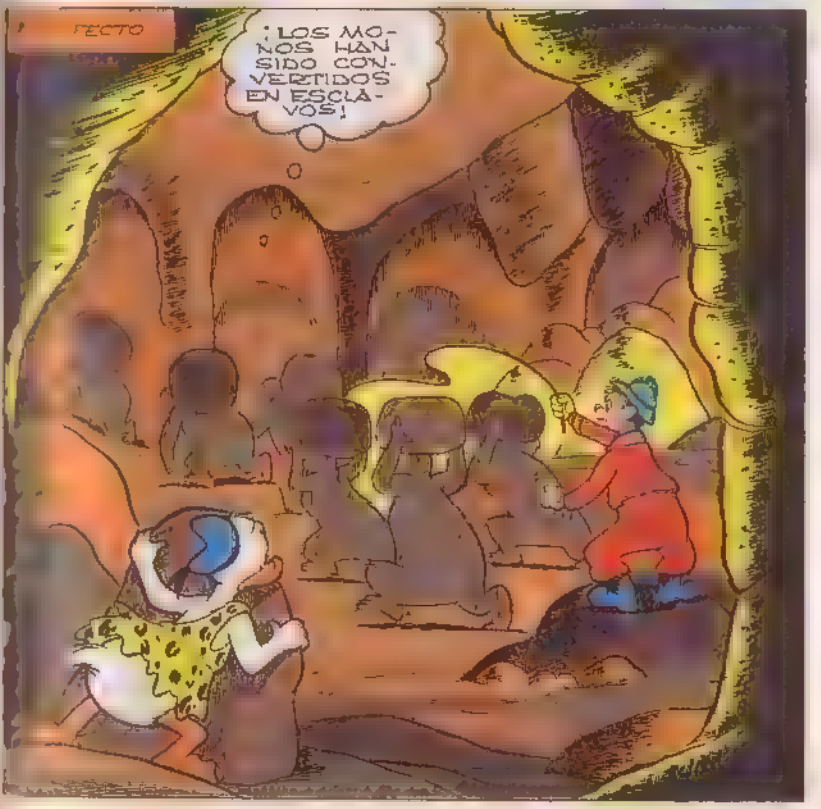
¡LOS MONOS HAN SIDO CONVERTIDOS EN ESCLAVOS!

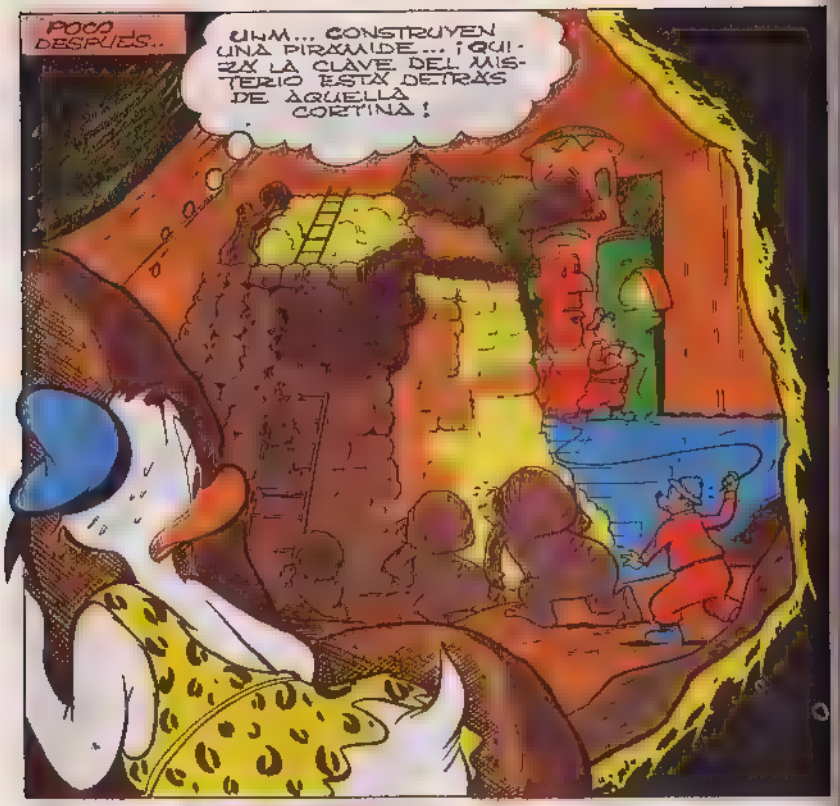
POCO DESPUÉS..
UHM... CONSTRUYEN UNA PIRÁMIDE... ¡QUIZÁ LA CLAVE DEL MISTERIO ESTÁ DETRÁS DE AQUELLA CORTINA!

¡EH!¡ESA ESPECIE DE SARGENTO ME AYUDA SIN QUERER!

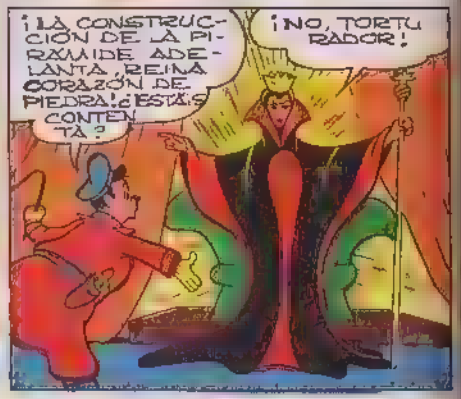
¡LA CONSTRUCCIÓN DE LA PIRÁMIDE ADELANTA, REINA CORAZÓN DE PIEDRA! ¿ESTÁS CONTENTA?
¡NO, TORTURADOR!

¡DEBÍA ESTAR TERMINADA HACE MESES! ¡ME ELEVARÁ LOS TRABAJOS O SENTARÁS MI CÓLERA!

¡EH!¡PERO SI ESA ES MINA COLARRÍGIDA, LA ACTRÍZ DE CINE DESAPARECIDA HACE DOS AÑOS!

¡HACÍA DE REINA CORAZÓN DE PIEDRA EN LA PELÍCULA "CIVILIZACIONES SEPULTADAS"! ¡Y PARECE QUE LE GUSTÓ EL PAPEL!

¡TENGO QUE ENCONTRAR LA MANERA DE AYUDAR A MIS MONOS!

¡IDEA! ¡ME PONDRÉ ESA MÁSCARA DE DIVINIDAD ALADA Y REPRESENTARÉ YO TAMBIÉN UN PAPEL!

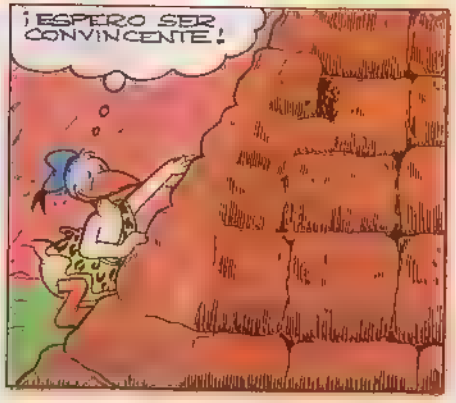
¡ESPERO SER CONVINCENTE!

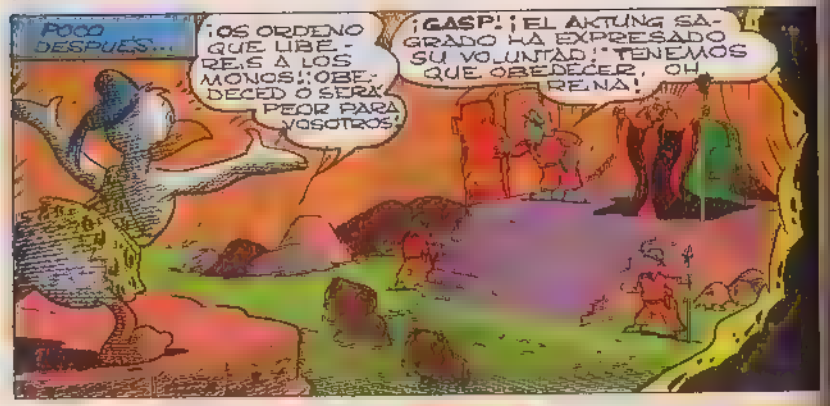
POCO DESPUÉS...
¡OS ORDENO QUE LIBERÉIS A LOS MONOS!¡OBEDECED O SERÁ PEOR PARA VOSOTROS!
¡GASP! ¡EL AKTUNG SAGRADO HA EXPRESADO SU VOLUNTAD! ¡TENEMOS QUE OBEDECER, OH REINA!

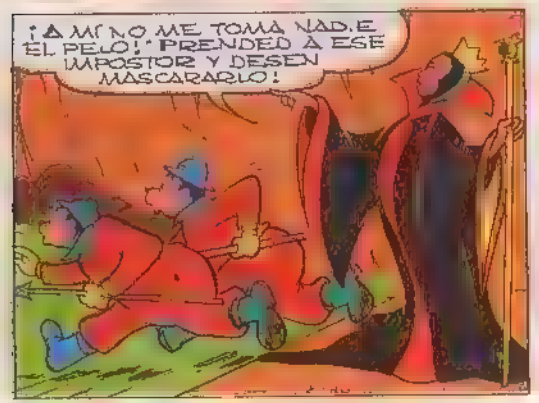
¡A MÍ NO ME TOMA NADIE EL PELO! ¡PRENDED A ESE IMPOSTOR Y DESENMASCARADLO!

¡ERK! ¡SÍ QUE LA HE HECHO BUENA!

MINUTOS DESPUÉS...
¡EXIJO UNA EXPLICACIÓN! ¡OBEDECE O SERÁ PEOR PARA TÍ!
¡OKAY! ¡YO SOY DONALD! ¡PERO USTED ES MINA COLÁRRIGDA Y NO LA REINA CORAZÓN DE PIEDRA! ¿POR QUÉ SE DISFRAZA?

¿DISFRAZARME? ¡YO SOY CORAZÓN DE PIEDRA.
¡UHM...! ¿ESTÁ USTED SEGURA?

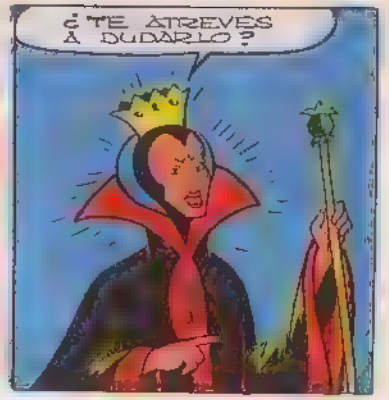
¿TE ATREVES A DUDARLO?

¡SÓLO ME FALTA UNA COSA: UN REY QUE ESTÉ A MI LADO!
Y... ¿TENGO QUE SER YO?

¡MI RESPUESTA ES NO! ¡NO ME CASO CON UNA RANA COMO TÚ!
MUY BIEN... PUES..

...O ACEPTAS MI PROPOSICIÓN, O SERÁS ESCLAVO TÚ TAMBIÉN.
¡GULP! ¡HAS GANADO! ¡CASEMONOS Y ESTARÉ A TU LADO!
¡TENGO QUE GANAR TIEMPO!

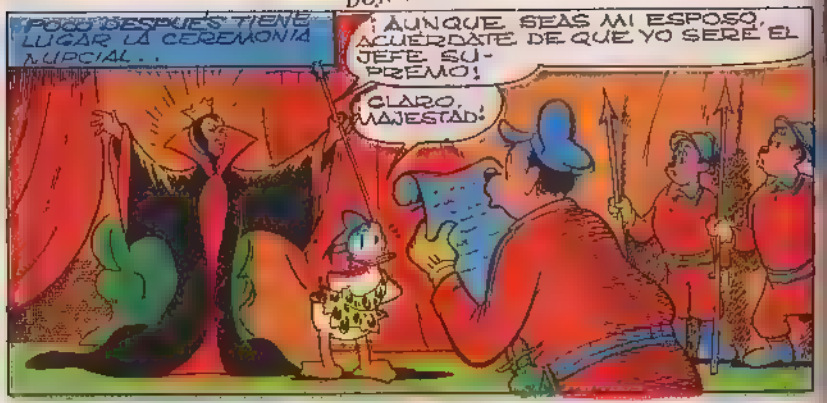
POCO DESPUÉS TIENE LUGAR LA CEREMONIA NUPCIAL...
¡AUNQUE SEAS MI ESPOSO, ACUÉRDATE DE QUE YO SERÉ EL JEFE SUPREMO!
CLARO, MAJESTAD!

UHM.. ¡DEBO APRESURARME!
DONALD: ¿ACEPTAS POR ESPOSA A LA REINA CORAZÓN DE PIEDRA?

¡ESPEREMOS QUE LOS MONOS RECONOZCAN EL GRITO DE GUERRA DE SU REY!
UAAAAKK UAAAKK

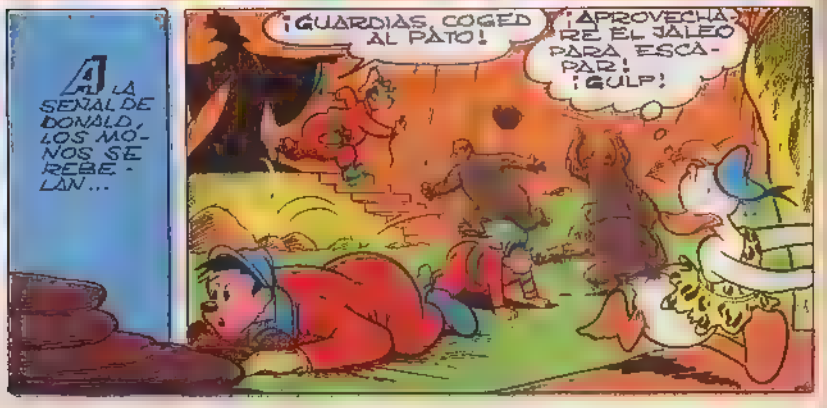
A LA SEÑAL DE DONALD, LOS MONOS SE REBELAN...
¡GUARDIAS, COGED AL PATO!
¡APROVECHARÉ EL JALEO PARA ESCAPAR! ¡GULP!

¡VALOR! ¡SEGUID A VUESTRO JEFE Y ¡REIS LIBRES!

¡JA,JA! ¡ADELANTE!

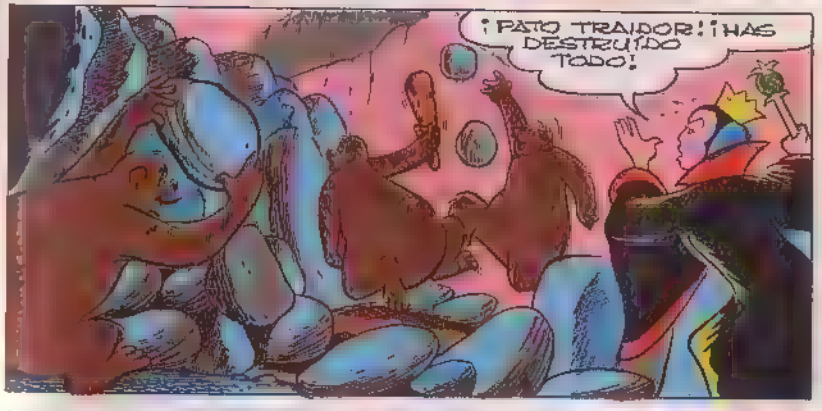
¡PATO TRAIDOR! ¡HAS DESTRUÍDO TODO!

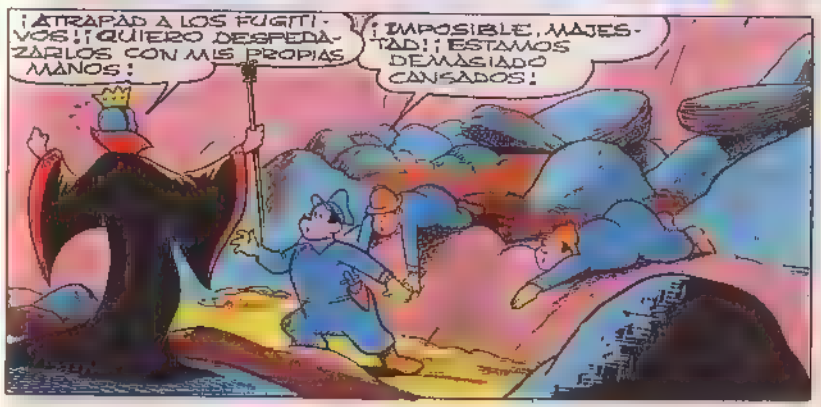
¡ATRAPAD A LOS FUGITIVOS! ¡QUIERO DESPEDAZARLOS CON MIS PROPIAS MANOS!
¡IMPOSIBLE, MAJESTAD! ¡ESTAMOS DEMASIADO CANSADOS!

¡AHORA QUE SOIS LIBRES, PODÉIS VOLVER TRANQUILAMENTE A VUESTRO TERRITORIO!

¡YO TAMBIÉN ME VOY A CASA! ¡ADIÓS, CHICOS! ¡BUENA SUERTE!

¡OH, NO!

Y ASÍ...

¡NO ES JUSTO! ¡UNO TIENE EL DERECHO DE ABDICAR SI SE CANSA DE HACER DE REY!

SPUT SPUT

¡EH! ¡ESTE RUÍDO ME RECUERDA ALGO!

¡QUÉ ALEGRÍA! ¡TÍO GILITO HA LOGRADO ENCONTRARME!

¡ANIMO, SOBRINO! ¡AGÁRRATE QUE TIRO DE TI!

¡ERES EL INÚTIL DE SIEMPRE! ¡NO TE PAGO PARA VAGUEAR POR LA SELVA!

LOS MONOS SALUDAN CONMOVIDOS A SU EX-REY...

¡VISTO EL RECIBIMIENTO DEL TÍO, QUIZÁ HUBIERA SIDO MEJOR QUEDARME AQUÍ!

GAHRR-ROOO-OOO

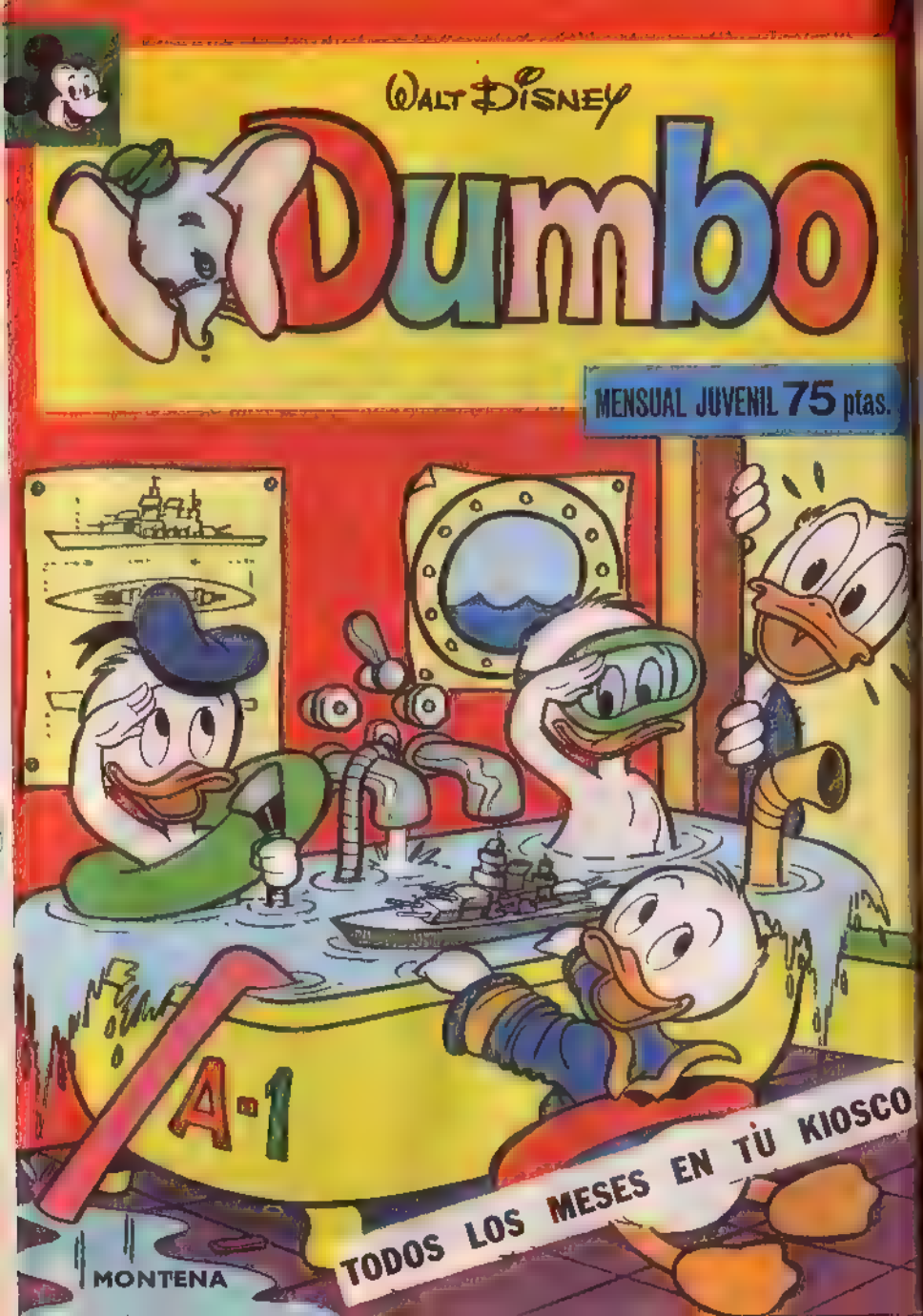

MASCARAS AFRICANAS

En casi todos los museos y libros de arte en general aparecen ejemplares y fotografías del espectacular arte escultórico africano, en especial de sus máscaras

Es indudable que al arte en Africa, un continente grande, variado y rico en expresiones culturales y costumbres de sus diversas poblaciones, no se limita sólo a eso. Pero también es indudable que las máscaras han atraído mucho la atención de estudiosos occidentales, tanto por su valor estético como por su significado social y religioso, importantes aspectos de la cultura de los pueblos que las han realizado

Las máscaras africanas representan una expresión artística predominante en los pueblos de raza negra que se encuentran alrededor de la zona ecuatorial del continente y en especial de los que se encuentran cercanos a la costa atlántica bordeando el golfo de Guinea.

Máscara Ibo de Nigeria.

Africa, un continente grande, variado y rico en expresiones culturales y costumbres de sus diversas poblaciones.

Su distribución geográfica comienza al sur del desierto del Sahara, desde Senegal y Mali,

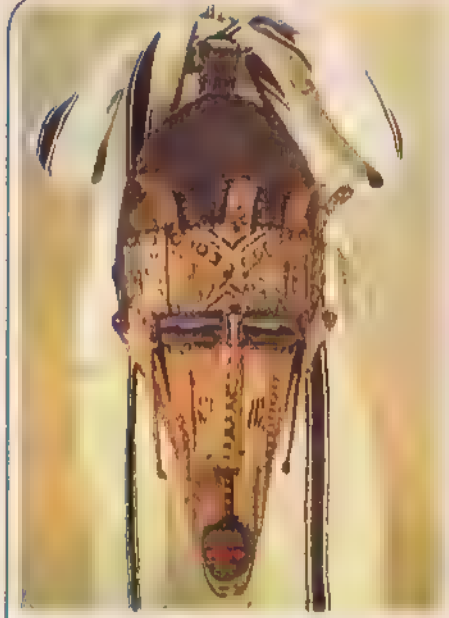

Máscara Marka de Sudán.

Máscara Bakaya de Congo.

El origen remoto de este tipo de escultura es religioso y está enraizado con antiquísimos mitos y creencias mágicas.

pasando por Guinea, Sierra Leona, Alto Volta, Costa de Marfil, Ghana, Nigeria, Camerún, Gabón y Congo, hasta Angola.

El origen remoto de este tipo de escultura es religioso y está enraizado con antiquísimos mitos y creencias mágicas, así como el culto a los muertos que muchos grupos culturales africanos practicaron hasta la llegada de los europeos durante el siglo pasado. Aún hoy en día es posible detectar vestigios de las creencias religiosas originales en algunos pueblos, aun-

Aún hoy en día es posible detectar vestigios de las creencias religiosas originales.

Máscara Bacham de Camerún.

Máscara Ibibo de Nigeria.

que mezclados con el cristianismo en algunos casos y con el islamismo en otros. El papel representado por las máscaras sobre los rostros de brujos y hechiceros era el de reproducir la figura de antepasados, de dioses o de espíritus buenos y malos, que participaban en festividades y ceremonias, en donde la expresión más importante era la danza ritual y que en ocasiones tenían una duración de varios días.

Los artistas autores de este tipo de escultura utilizaron herramientas muy rudimentarias en su elaboración, a pesar de lo

Los artistas autores de este tipo de escultura utilizaron herramientas muy rudimentarias en su elaboración.

cual demostraron una gran imaginación creativa en los estilos, que van de realistas a muy estilizados en sus rasgos, en las formas y en su misteriosa belleza. El material más utilizado fue la madera, muchas veces pintada, con incrustaciones de conchas o cuentas, otras con paja

Máscara Atye de Costa de Marfil.

o rafia imitando el pelo y otras recubiertas de diferentes metales. Pero según la riqueza de cada pueblo y cada región no faltan las máscaras de marfil, de metal o de barro.

La expresión artística representada en las máscaras de los pueblos negros africanos no es como algunos puedan creer un arte primitivo, producto de culturas atrasadas. Es simplemente el resultado de una larga evolución cultural diferente a la de otras regiones, que refleja la forma en que una sociedad reflaciona su modo de pensar y de vivir con su complicado mundo interior y espiritual

El material más utilizado fue la madera, muchas veces pintada.

JOSE M MONTERO PEREZ

Danzante Bamileke de Camerún.

LA ESPADA CHINCHANCHU

Walt Disney

¡POR LAS BARBAS DEL CAPITÁN NEMO! ¡ERES DEMASIADO VIEJO PARA QUE ME PELEE CONTIGO!
¡NO DIGAS TONTERÍAS!
¡DESGRACIADAMENTE, EN TODAS PARTES LAS ARMAS DE FUEGO HAN SUSTITUIDO A LA NOBLE ESPADA!
¡SÍ! ¡ASÍ ES!
¡SIN EMBARGO, HE OÍDO DECIR QUE EN EL REINO DE CHINCHANCHÚ SE BATEN TODAVÍA CON LAS ARMAS TRADICIONALES!
¿DE VERDAD?
SWISH
SWISH
¡SÍ! ¡FÍJATE QUE ENSEÑAN ESGRIMA DESDE LA ESCUELA PRIMARIA!
¡HASTA LUEGO! ¡TENGO PRISA!
¡LEVAD ANCLAS! ¡NOS VAMOS!
¡GRACIAS, PORPY! ¡ERES UN AMIGO!
SPLASH!
¡HARNK!

Y ASÍ, MOBY DUCK PARTE HACIA EL REINO DE CHINCHANCHÚ...
¡AFILAD LAS ARMAS, CHINCHANCHULESES!
¡HARNK!
POR FIN...
¡VIVA, PORPY! ¡HEMOS LLEGADO!
¡HARNK!
¡AHÍ ESTÁ CHINCHANCHÚ! ¡ESE ES EL CASTILLO REAL!
¡HARNK!
¡ESTO ES JAUJA! ¡TODOS LOS HABITANTES LLEVAN LA ESPADA AL CINTO!
¡AH, AH! ¡ME PARECE VOLVER A LOS VIEJOS TIEMPOS! ¡PORPY, ESPERA - ME AQUÍ! ¡VOY A DAR UN PAR DE ESTOCADAS Y VUELVO!

¡HOLA, CHICOS! ¿HAY ALGUNO QUE QUIERA BATIRSE CONMIGO?

PERO, ¿QUE PASA? ¡PARECEN ESTATUAS!

¡CALLA! ¡ESPERAMOS QUE EL RELOJ DE LAS DOCE!
¡ES UN INVENTO HISTÓRICO DE GRAN IMPORTANCIA!
?!

GONG GONG GONG CONG
¡YA EMPIEZA A SONAR!
¡ES LA HORA!

¡MIRAD! ¡LA PALOMA INDICADORA HA EMPRENDIDO EL VUELO!
¡COO!
GONG GONG

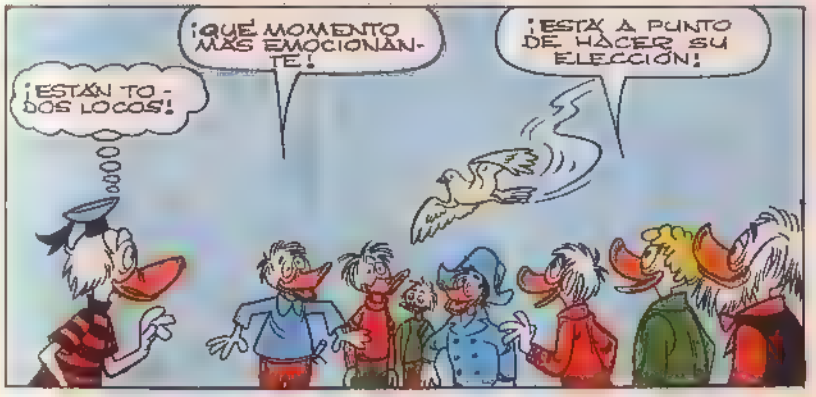
¡QUÉ MOMENTO MÁS EMOCIONANTE!
¡ESTÁN TODOS LOCOS!
¡ESTÁ A PUNTO DE HACER SU ELECCIÓN!

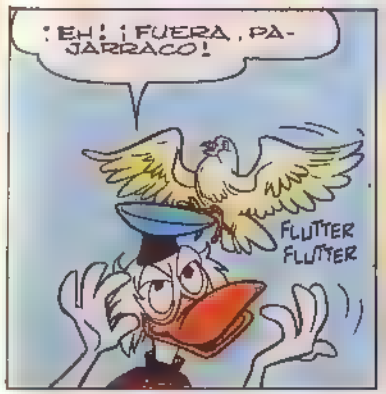
¡EH! ¡FUERA, PAJARRACO!
FLUTTER FLUTTER

¡LARGA VIDA A VOS, MAJESTAD! ¡LA PALOMA HA ELEGIDO SU NUEVO REY!
¿Y SOY YO?

¡SÍ! ¡EL MÉTODO DE LA PALOMA ES UNA ANTIGUA TRADICIÓN DE NUESTRO REINO! ENTONCES, ¿ACEPTAIS?
¡DESDE LUEGO! ¡ADORO LAS TRADICIONES!

¡DENTRO DE POCO SERÁ LA FIESTA DE LA CORONACIÓN! ¡ESTÁ PREPARADO!
¡PREPARADÍSIMO!

¡OTRA COSA: ESPERO QUE SEÁIS UN BRAVO ESPADACHÍN!
¡NO TEMAIS! ¡SOY EL NÚMERO UNO!
SWISH
¡BIEN! ¡QUIZÁ LO CONSIGÁIS!
¡CLARO! ¿POR QUÉ NO?
ESA MISMA NOCHE, MOBY ES CORONADO REY DE CHINCHANCHU...
¡JURO GOBERNAR CON SABIDURÍA Y DEFENDER EL REINO CON TODAS MIS FUERZAS!
¡OS CORONO SOLEMNEMENTE REY DE CHINCHANCHU!
¡QUÉ PODÁIS REINAR POR MUCHO TIEMPO!
¡NUESTRA SALVACIÓN ESTÁ EN VUESTRAS MANOS!
¡BRAVO!
EVVIVA!
¡ME PARECE ESTAR SOÑANDO! ¡NO PUEDE SER VERDAD!

¡MIENTRAS LA GENTE SE DIVIERTE, IRÉ A LLEVAR UN PAR DE SARDINAS AL VIEJO POPPY!
¡OOOPS! ¡ME HE EQUIVOCADO DE CAMINO!
¡VAYA! ¡HE IDO A PARAR A LA GALERÍA DE LOS RETRATOS DE LOS REYES!
¡REY ARNOLFO... REY ORLANDO! ¡CARAMBA! ¡ESTE REINO HA TENIDO POR LO MENOS UN MILLAR DE REYES!
¡QUÉ RARO! ¡ESTE REY RICARDO REINO SÓLO UN DÍA!
"REY RICARDO" DE MEDIODÍA A MEDIANOCHE.

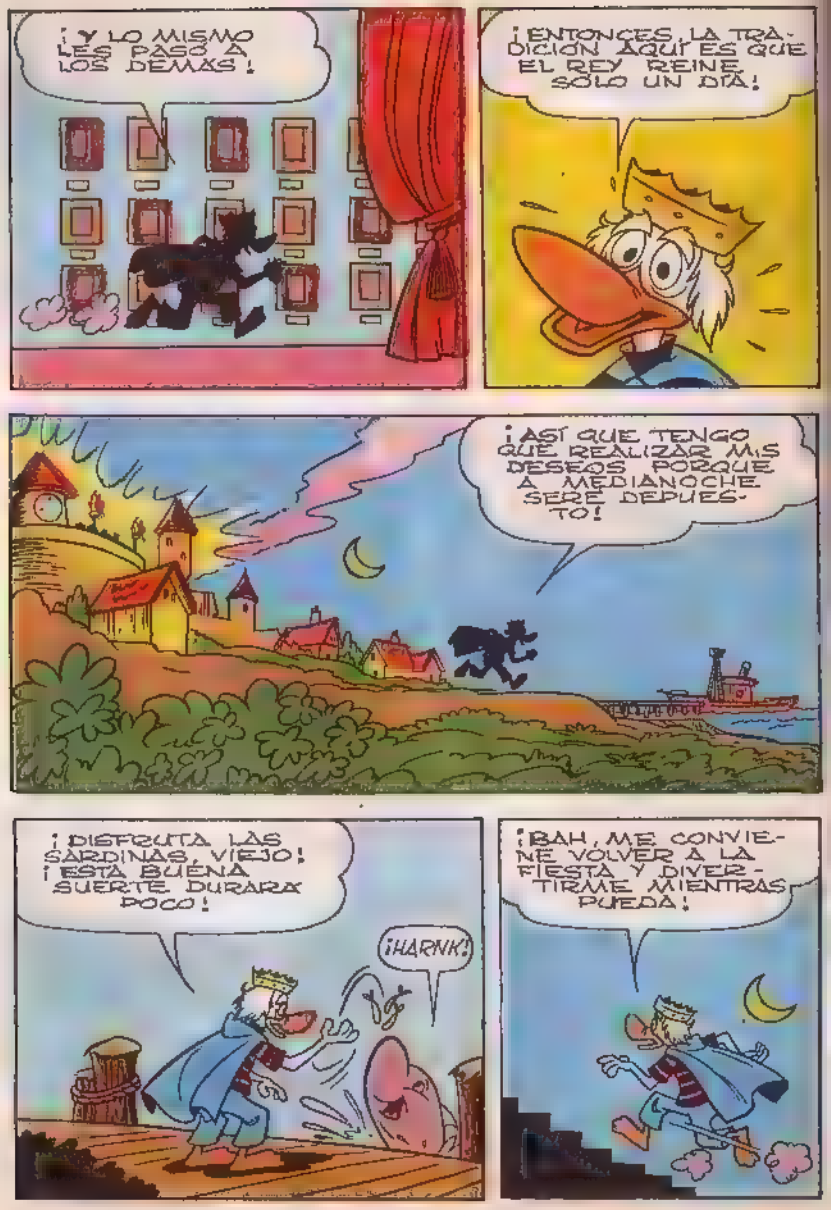
¡Y LO MISMO LES PASÓ A LOS DEMÁS!
¡ENTONCES, LA TRADICIÓN AQUÍ ES QUE EL REY REINE SÓLO UN DÍA!
¡ASÍ QUE TENGO QUE REALIZAR MIS DESEOS PORQUE A MEDIANOCHE SERÉ DEPUESTO!
¡DISFRUTA LAS SARDINAS, VIEJO! ¡ESTA BUENA SUERTE DURARÁ POCO!
¡HARNK!
¡BAH, ME CONVIENE VOLVER A LA FIESTA Y DIVERTIRME MIENTRAS PUEDA!

PERO EL PUEBLO ACOGE A MOBY CON GRAN TRISTEZA...
¡ANIMO! ¿POR QUÉ TENÉIS TODOS CARA DE FUNERAL?
WHIRR
¡URK! ¡EL RELOJ ESTÁ A PUNTO DE DAR LAS DOCE!
¡ES EL FIN, POR DESGRACIA!
GONG GONG GONG GONG GONG
¡LO CONSEGUÍ! ¡EL RELOJ HA DEJADO DE SONAR Y TODAVÍA SOY REY! ¡JA, JA, JA!

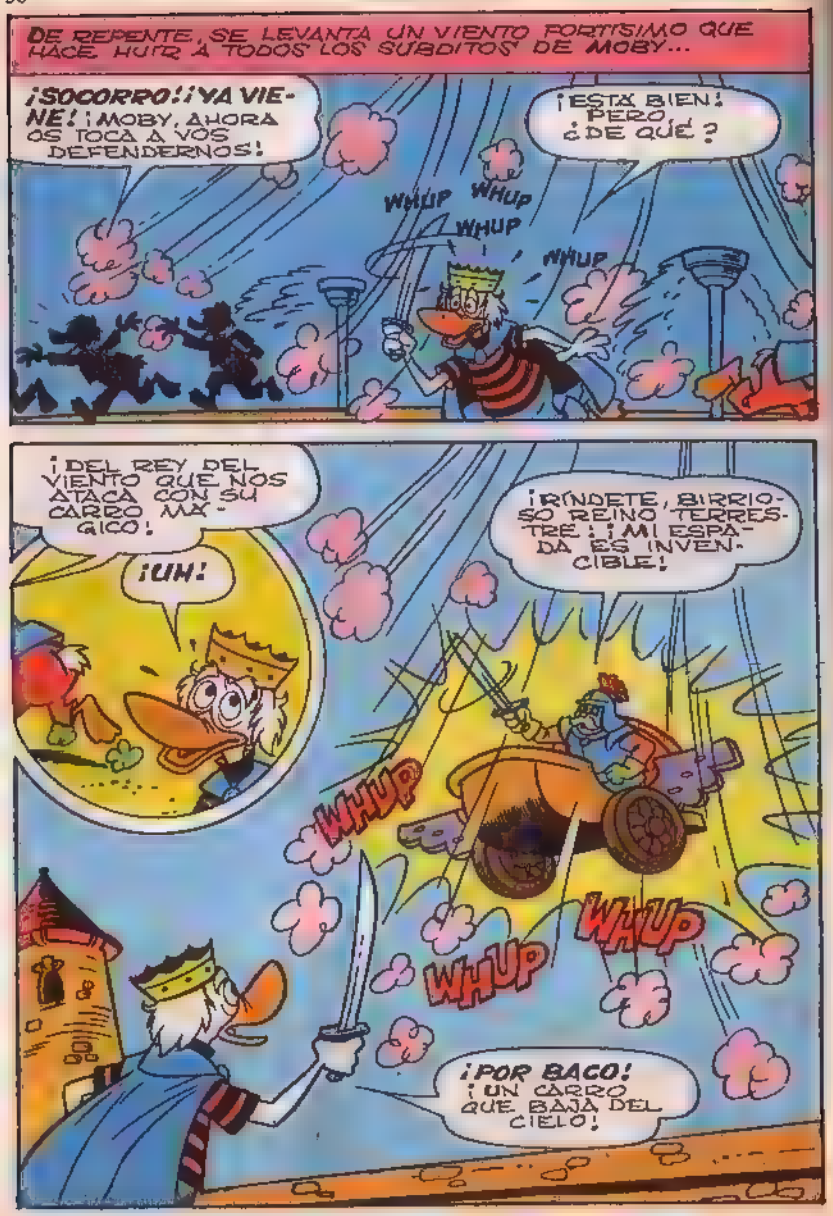
DE REPENTE, SE LEVANTA UN VIENTO FORTÍSIMO QUE HACE HUIR A TODOS LOS SÚBDITOS DE MOBY...
¡SOCORRO! ¡YA VIENE! ¡MOBY, AHORA OS TOCA A VOS DEFENDERNOS!
¡ESTÁ BIEN! PERO ¿DE QUÉ?
WHUP WHUP WHUP WHUP
¡DEL REY DEL VIENTO QUE NOS ATACA CON SU CARRO MÁGICO!
¡UH!
¡RÍNDETE, BIRRIOSO REINO TERRESTRE! ¡MI ESPADA ES INVENCIBLE!
WHUP WHUP WHUP
¡POR BACO! ¡UN CARRO QUE BAJA DEL CIELO!

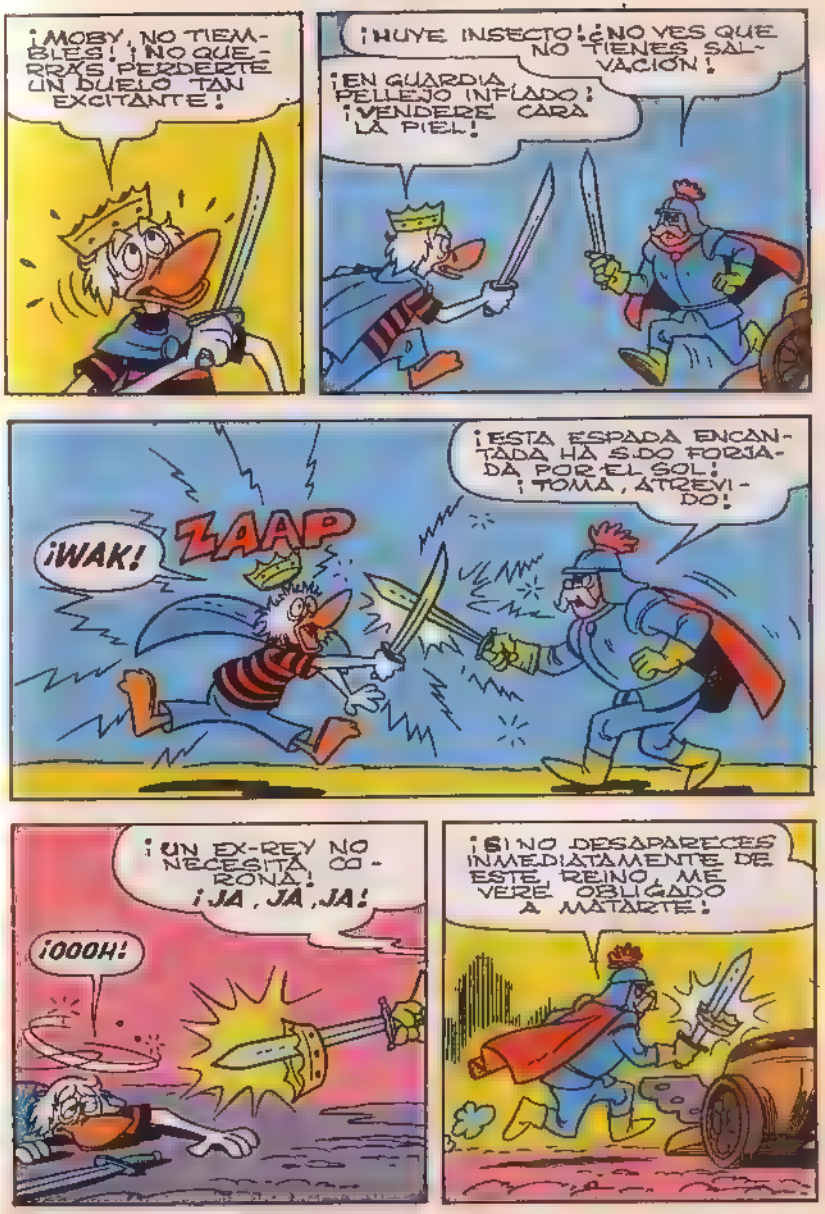
¡MOBY, NO TIEMBLES! ¡NO QUERRÁS PERDERTE UN DUELO TAN EXCITANTE!
¡HUYE INSECTO! ¿NO VES QUE NO TIENES SALVACIÓN!
¡EN GUARDIA, PELLEJO INFLADO! ¡VENDERÉ CARA LA PIEL!
¡ESTA ESPADA ENCANTADA HA SIDO FORJADA POR EL SOL! ¡TOMA, ATREVIDO!
¡WAK!
ZAAP
¡UN EX-REY NO NECESITA CORONA! ¡JA, JA, JA!
¡OOOH!
¡SI NO DESAPARECES INMEDIATAMENTE DE ESTE REINO ME VERÉ OBLIGADO A MATARTE!

¡VIENTO, TU REY TE ORDENA QUE LO LLEVES LEJOS!
¡ESE BANDIDO HA VUELTO A GANAR!
WHUP
¡PRECISAMENTE ESPERKBAMOS QUE UN EXTRANJERO CONSIGUIESE LIBERARNOS DE LA TIRANÍA DEL REY DEL VIENTO!
¡SÓLO UN SER MÁGICO PODRÍA VENCER A ESE PIRATA HECHICERO!
WHUP WHUP
¡LO SIENTO, PERO CONTRA SU ESPADA, NO HAY NADA QUE HACER!
SI NO LO HE CONSEGUIDO YO, QUE SOY UN DRAGÓN DE LA ESPADA...
¡RECUERDO ALGO PARECIDO, CUANDO ME ENREDÉ EN LOS CABLES DE ALTA TENSIÓN!
¡YA LO TENGO! ¡LA "ESPADA MÁGICA" ES INVENCIBLE SÓLO PORQUE ESTÁ CONECTADA A UN CIRCUITO ELÉCTRICO!

¡AMIGOS, DEJADME HACER OTRO INTENTO! ¡OS LO RUEGO!
¡Y NOSOTROS REPONEMOS CADA VEZ UNA CORONA DE ORO!
ADEMÁS, LA LEY ESTABLECE QUE SÓLO LA PALOMA INDICADORA PUEDE ESCOGER EL NUEVO REY.
¡Y EN VEINTIDOS SIGLOS NO HA ESCOGIDO NUNCA A UN EX-REY!
¡AUNQUE SÓLO HACE UN AÑO QUE CAMBIAMOS DE REY TODOS LOS DÍAS!
¡DESDE QUE EL REY DEL VIENTO EMPEZÓ A VISITARNOS!
¡OKAY! ¡COMO QUERÁIS!
MOBY VUELVE MUY TRISTE AL BARCO...
¡LO SIENTO, PORPY, PERO ESTA VEZ NO TE HE TRAÍDO NADA QUE MASTICAR!
¡HARNK! ¡HARNK!
¡QUE IDEA!
PORPY SE VUELVE LOCO POR LAS PALOMITAS DE MAÍZ! ¡A LO MEJOR LAS PALOMAS TIENEN LOS MISMOS GUSTOS!

AL DÍA SIGUIENTE, A LAS DOCE EN PUNTO DEL MEDIODÍA, NUESTRO HÉROE VUELVE A LA CARGA...
GONG GONG GONG GONG GONG GONG
¡VAMOS, PALOMITA! ¡VEN CON EL AMIGO MOBY!
¡COO!
¡ES INAUDITO! ¡LA PALOMA SE HA POSADO OTRA VEZ EN LA CABEZA DEL EX-REY!
¡QUE RARO!
FLUTTER
¡JE, JE! ¿QUIÉN HABRÍA DICHO QUE LOS DELFINES Y LOS PICHONES TIENEN LOS MISMOS GUSTOS?
ESA MISMA NOCHE, EL REY DEL VIENTO VUELVE A LA CARGA, MÁS FURIOSO QUE NUNCA...
¡HO-HO-HO!
¡ESTE GUANTE DE GOMA ME PROTEGERÁ DE LA CORRIENTE ELÉCTRICA!
WHUP WHUP

¡AHORA TE ENSEÑARÉ ALGÚN GOLPE, MAESTRO, PAYASO!
¿NO TE BASTÓ LA LECCIÓN DE AYER, TONTO?
¡EH! ¿POR QUÉ NO CAES DESVANECIDO?
¡PORQUE AHORA TE TOCA A TÍ!
CLANK
¡BRAVO! ¡ACABA CON EL!
¿CÓMO ES QUE NO TE DA CALAMBRE?
¡ENCAJA ESTO! ¡TOMA!
CLANG
CLACK
¡WHUPS! ¡ASÍ CIERRO EL CIRCUITO Y EL CALAMBRE TE LO LLEVAS TÚ!
ZAAP
¡TENGO CURIOSIDAD POR SABER CUÁL ES EL TRUCO QUE HACE VOLAR EL CARRO!

¡VAYA! ¡LOS FAROS ENCENDIDOS BAJO EL CARRO IMPEDIAN VER EL HELICÓPTERO QUE LO TRANSPORTABA! ¡AHORA COMPRENDO LO DEL VIENTO Y ESE EXTRAÑO RUIDO!
WHUP
WHUP
¡SOCORRO! ¡PARA! ¡ESTO ES UN SECUESTRO CON TODAS LAS DE LA LEY!
WHUP
WHUP
ZIP
UNOS MINUTOS DESPUÉS, EL HELICÓPTERO DESCIENDE EN EL CRÁTER DE UNA ISLA CERCANA.
¡AHORA DESCUBRIRÉ QUIÉN ES EL CEREBRO DE LA BANDA!
WHUP
WHUP
¿CONSEGUISTE TRAERTE OTRA CORONA DE ESE PAÍS DE TONTOS, BILL? ¡JA, JA, JA!
¡ERK! ¡PERO TÚ NO ERES BILL!
¡EXACTO! ¡SOY EL JUSTICIERO DEL VIENTO Y VENGO A RECOGER TODAS LAS CORONAS ROBADAS!
ZIP
ZIP

¡CÁSPITA! ¡PUES SÍ QUE HAN CORONADO REYES!
¡ASÍ, LO ROBADO ES DEVUELTO A SUS LEGÍTIMOS PROPIETARIOS Y MOBY ABDICA!
¡ES JUSTO QUE EL REY SEA UN CIUDADANO CHIN-CHANCHULLES!
¡LA PALOMA ESTÁ A PUNTO DE ELEGIR UN NUEVO REY!
GONG
GONG!
¡OH, NO!
¡LA LEY ES CLARA! ¡TENEMOS QUE CORONARLO!
¡JE, JE!
¡CONFIESA QUE HAS UTILIZADO EL TRUCO DEL MAÍZ BANDIDO!
¡HARNK!
FIN

LOS CUADERNOS DE CAMPO DEL OSO MAS INTELIGENTE QUE LA MEDIA DE LOS DEMAS OSOS

Hanna-Barbera

MANUAL de YOGUI

MONTENA

¡YA EN LA VENTA EN KIOSCOS Y LIBRERIAS!

250 pts

El GOLPE DECISIVO

WALT DISNEY

¡HOLA, DAISY! ¡HE TRAIDO LA CAJA DE HERRAMIENTAS! ¿QUE HAY QUE ARREGLAR?

¡ANTES DE EXPLICARTELO, QUISIERA QUE ME DIERAS TU OPINION SOBRE ESTE ANUNCIO!

¡"GANGA"! ¡SE VENDE VIEJA Y ENCANTADORA GRANJA A FALTA DE REPARACION!

ANUNCIOS VARIOS

W.D.D.B

¡PARECE QUE QUIEREN VENDER UN EDIFICIO QUE SI NO TENDRA QUE SER DEMOLIDO!

¡LO INTERESANTE ES QUE LO HA COMPRADO NUESTRO CLUB!
¿ESTÁIS LOCAS?
¡COGE LAS HERRAMIENTAS Y LA CESTA DE LA COMIDA! ¡TE LO EXPLICARÉ POR EL CAMINO!
¿QUERÉIS ARREGLARLA PARA REVENDERLA?
¡EXACTO!
¡EN RESUMEN, UNA ESPECULACIÓN!
¡TE EQUIVOCAS! ¡CON LOS BENEFICIOS PAGAREMOS VACACIONES A LOS NIÑOS POBRES!
¡EL TRABAJO CAERÁ TODO SOBRE MIS HOMBROS!
¡NO ESTARÁS SOLO, TONTITO! ¡VENDRÁN LAS CHICAS DEL CLUB CON SUS AMIGOS!
¡MENOS MAL!
¡Y TÚ SABES MUY BIEN QUE HORACIO TRABAJA COMO UN CABALLO! ¡JE, JE!

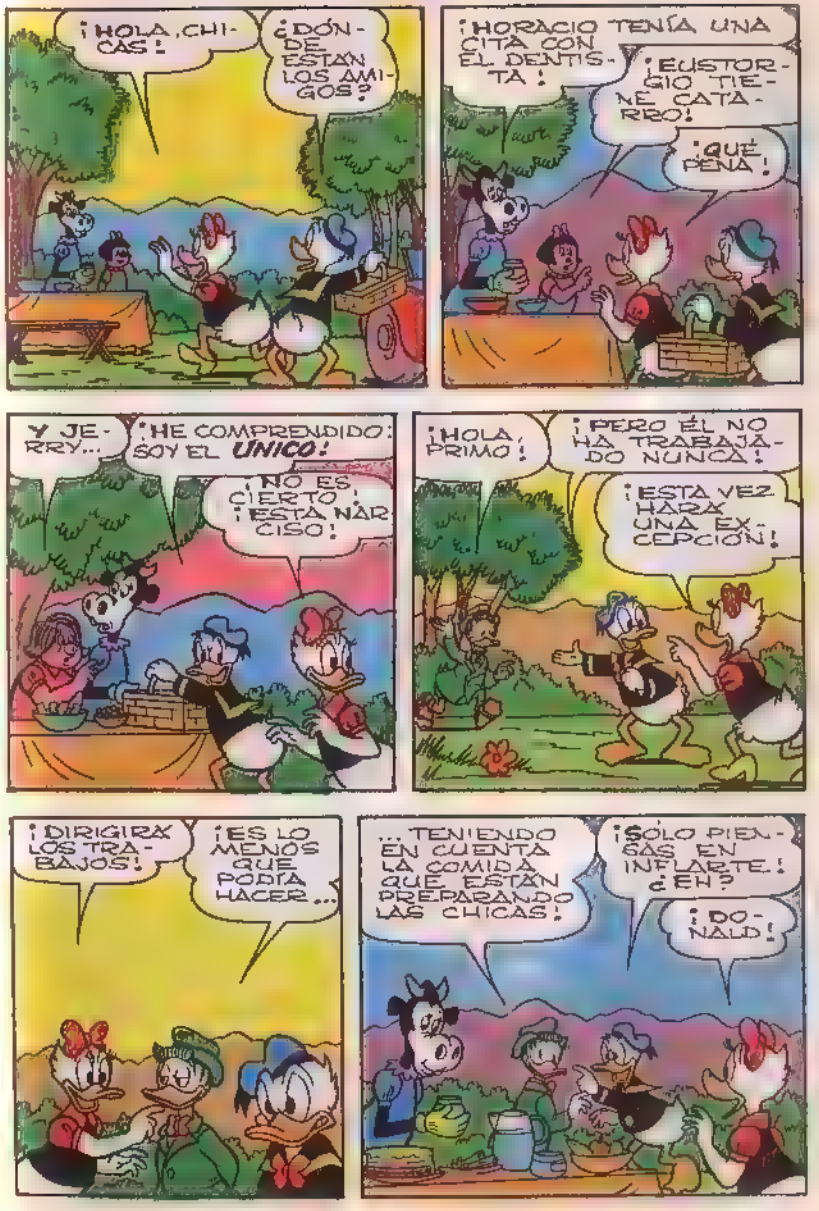
¡HOLA, CHICAS!
¿DÓNDE ESTÁN LOS AMIGOS?
¡HORACIO TENÍA UNA CITA CON EL DENTISTA!
¡EUSTORGIO TIENE CATARRO!
¡QUÉ PENA!
Y JERRY...
¡HE COMPRENDIDO: SOY EL ÚNICO!
¡NO ES CIERTO, ESTÁ NARCISO!
¡HOLA, PRIMO!
¡PERO ÉL NO HA TRABAJADO NUNCA!
¡ESTA VEZ HARÁ UNA EXCEPCIÓN!
¡DIRIGIRÁ LOS TRABAJOS!
¡ES LO MENOS QUE PODÍA HACER...
...TENIENDO EN CUENTA LA COMIDA QUE ESTÁN PREPARANDO LAS CHICAS!
¡SÓLO PIENSAS EN INFLARTE! ¿EH?
¡DONALD!

¡NO ACEPTO ÓRDENES DE NARCISO!
¡HAZLO POR ESOS POBRES CHICOS NECESITADOS! ¡TE LO SUPLICO!
¡LO INTENTARÉ!
¡PRIMERO, ARREGLAREMOS EL PORCHE!
¡QUÉ PENA QUE LAS MADERAS ESTÉN TAN LEJOS!
¡NOS LAS HA REGALADO UNA FÁBRICA DE PATÓPOLIS! NO PODÍAMOS PRETENDER QUÉ...
COMPRENDIDO: ¡DARÉ MI PRIMERA ORDEN!
Y ASÍ...
¡UHM!... ¡EMPIEZA A HACER CALOR!
¡PUFF! ¡PUFF! ¡SUPONGO QUE TE REFERIRÁS A LOS DEMÁS!
¡NOTO QUE RESISTES POCO!

POCO DESPUÉS...
¡COLOCA LOS SOPORTES! ¡ASÍ PUEDES PASAR ENSEGUIDA A ARREGLAR EL TECHO!
¡AQUÍ PUEDO SUPERVISAR A LA SOMBRA!
¡Y GOLPEA CON MÁS SUAVIDAD! ¡DISTRAES MIS PENSAMIENTOS!
TOC TOC
YO...YO...
¡NO! ¡ME CONTENDRÉ PENSANDO EN ESOS DESGRACIADOS NIÑOS!
¡EH! ¡CUIDADO CON LA SIERRA! ¡ME ENSUCIAS EL TRAJE!
RASP
RASP
¡ES UNA ORDEN!
¿AH, SÍ?
¡TÚ Y TUS ÓRDENES!
SWISH
WHAM

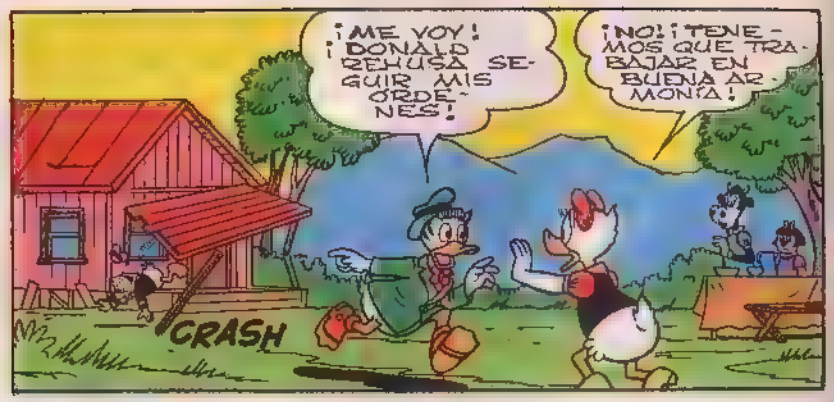
¡ME VOY! ¡DONALD REHUSA SEGUIR MIS ÓRDENES!
¡NO! ¡TENEMOS QUE TRABAJAR EN BUENA ARMONÍA!
CRASH

Y ASÍ...
¡NARCISO HA PROMETIDO QUE NO TE DARÁ MÁS ÓRDENES!
¡ENTONCES ACEPTO CONTINUAR TRABAJANDO!

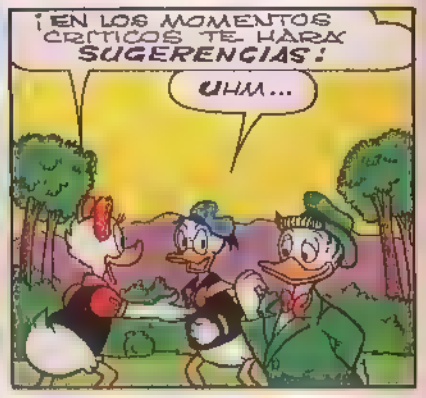
¡EN LOS MOMENTOS CRÍTICOS TE HARÁ SUGERENCIAS!
UHM...

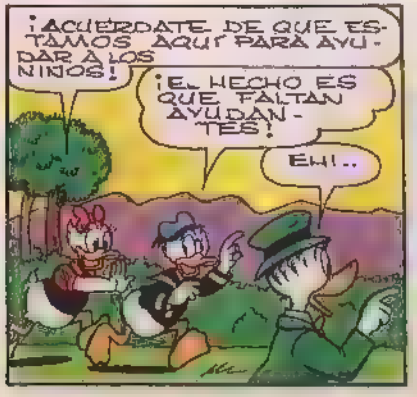
¡ACUÉRDATE DE QUE ESTAMOS AQUÍ PARA AYUDAR A LOS NIÑOS!
¡EL HECHO ES QUE FALTAN AYUDANTES!
EH!..

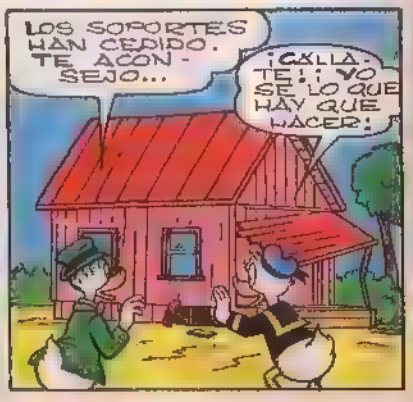
LOS SOPORTES HAN CEDIDO. TE ACONSEJO...
¡CÁLLATE! ¡YO SÉ LO QUE HAY QUE HACER!

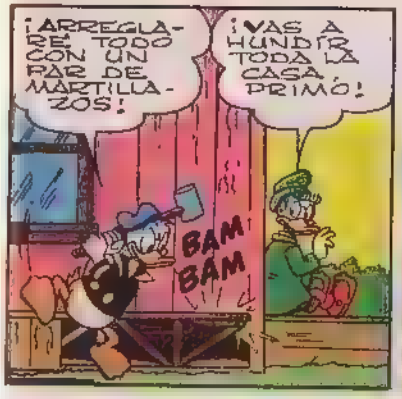
¡ARREGLARÉ TODO CON UN PAR DE MARTILLAZOS!
¡VAS A HUNDIR TODA LA CASA, PRIMO!
BAM BAM

¡ES INÚTIL! ¡CON CARPINTEROS DE SALDO NO SE PUEDE HACER NADA!
¿CARPINTERO DE SALDO?
WHAM

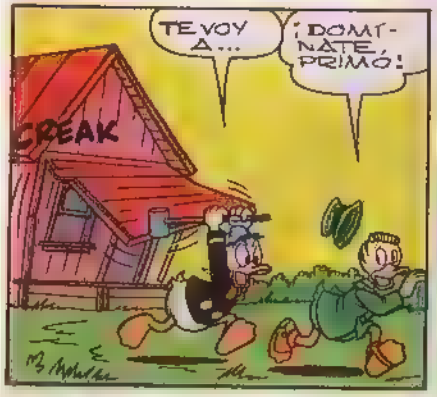
TE VOY A...
¡DOMÍNATE, PRIMO!
CREAK

¡ERA UNA SIMPLE CONSIDERACIÓN!
CREAK
¡UH-OH!
CREAK

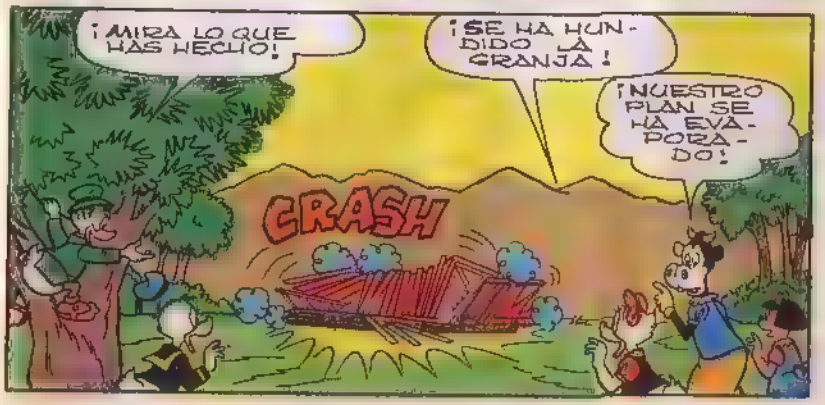
¡MIRA LO QUE HAS HECHO!
¡SE HA HUNDIDO LA GRANJA!
¡NUESTRO PLAN SE HA EVAPORADO!
CRASH

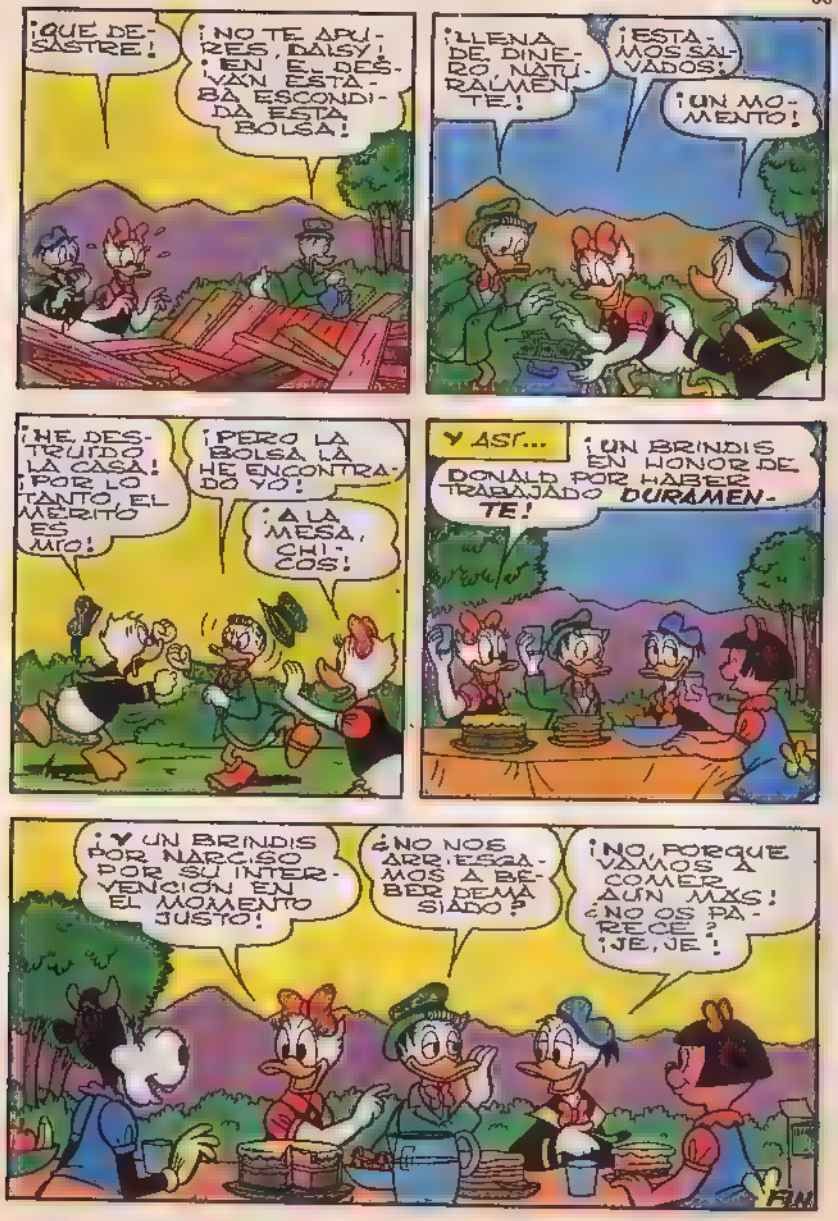

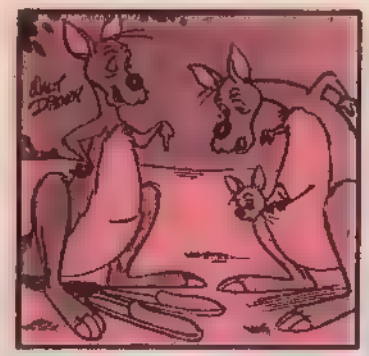

—Son las zapatillas del pequeño.

—Peso 30 kilos en seco y 60 mojado.

LOS CHISTES de CHIP y CHOP

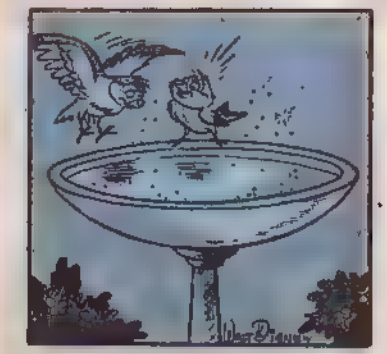

—¿Un poco de champagne, querida?

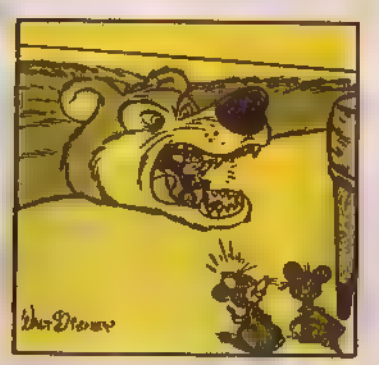

—Se está entrenando para la temporada de caza.

El RECIBO FUNESTO

WALT DISNEY

DRRRIIN RINNG DRIIIN
¡DIGA! ¡UN MOMENTO...
RINNG DRIIIN
¡COMPRAD ESA COMPAÑIA AÉREA!
¡ALTO! ¡ANULE EL NEGOCIO!
¡CARGAD EL BARCO!
¡CITAD AL ABOGADO!
MAS TARDE...
¡HE HECHO UN CÁLCULO: ESTAS LLAMADAS DEL EXTRANJERO IMPORTARAN 563 DÓLARES!
¿Y LOS PAGO YO?
PERO... LA COSA SE REPITE POR LO MENOS TREINTA VECES AL DÍA.
¡AHORA SE EXPLICARÁ CIERTOS RECIBOS!

¡SOB! ¡POBRE DE MÍ! ¿QUÉ HACER?
¿OIGA? ¿QUÉ PASA? ¿NO FUNCIONA?
¡NO CONSIGO COMUNICAR CON LA CENTRALITA!
¿QUÉ PASA? ¡HAS BLOQUEADO MI LINEA ROJA!
¡ES UN DESASTRE! ¡SETENTA Y SIETE LLAMADAS DEL EXTRANJERO AL MISMO TIEMPO!
¿TODAS PARA MÍ?
¡SÍ!

¡DESDE QUE DECIDISTE AUMENTAR EL PRECIO DEL CAFÉ, HAN LLAMADO TODAS TUS INDUSTRIAS!
¡MALDICIÓN! ¡LO HE SUBIDO ALGO PARA CUBRIR ALGO LOS GASTOS DEL TELÉFONO!
¡LLAMA A ESE VAGO DE DONALD!
¡IMPOSIBLE! ¡LA CENTRALITA SE HA FUNDIDO!
¡MENOS MAL QUE AQUÍ CERCA HAY UNA CABINA!
¡LARGO!
¡QUACK!

¿QUÉ ESPERAN?
OH... ¡DICEN QUE EL CAFÉ VA A SUBIR!
¡LLAMO A MI MUJER PARA QUE HAGA ACOPIO!
¡YO TAMBIÉN!
¡Y YO!
¡TENGO QUE HABLAR CON DONALD!
¿TAXI, SEÑOR?
¿CUÁNTO HASTA LA CALLE DEL OLMO?
¡DOS DÓLARES, SEÑOR!
¡ES UN DISPARATE! ¡PREFIERO GASTAR LOS BOTINES!
TAXI
TAXI

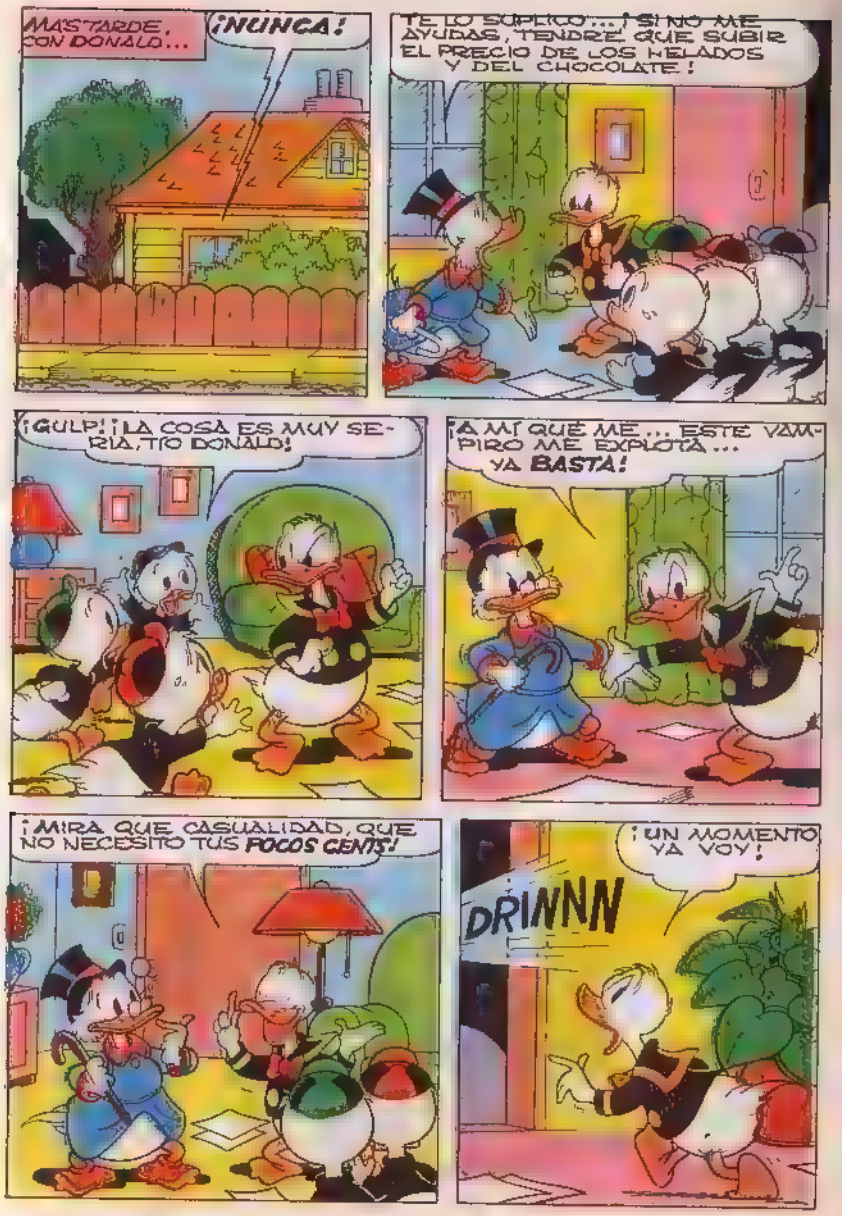
MÁS TARDE, CON DONALD...
¡NUNCA!
TE LO SUPLICO... ¡SI NO ME AYUDAS, TENDRÉ QUE SUBIR EL PRECIO DE LOS HELADOS Y DEL CHOCOLATE!
¡GULP! ¡LA COSA ES MUY SERIA, TÍO DONALD!
¡A MÍ QUÉ ME... ESTE VAMPIRO ME EXPLOTA... YA BASTA!
¡MIRA QUE CASUALIDAD, QUE NO NECESITO TUS POCOS CENTS!
DRINNN
¡UN MOMENTO YA VOY!

¿ES USTED EL PATO DONALD?
¡DE CUERPO ENTERO!
¡PARA USTED!
¿QUÉ ES?
¡EL RECIBO DEL TELÉFONO!
¿QUEEE? ¡CINCUENTA DÓLARES!
¡OOOHH!
POFF
¡JA,JA,JA!

¡VAYA FAMILIA! ¡MI RECIBO ES DE DOS MILLONES... Y NO ME HE DESMAYADO!
¡QUIZÁ! ¡PERO PARA MÍ CINCUENTA DÓLARES SON UN CAPITAL!
"TE CREO! ESCUCHA: ¡HAZ ME EL TRABAJO QUE QUIERO Y TE PAGARÉ EL RECIBO!
¡CUIDADO... NO VAYAS A PONERTE ENFERMO DE GENEROSIDAD!
¿AGENCIA DE VIAJES DE GIL PATO? TODO OKAY; SÍ EL TRATO DE COSTUMBRE.
¡SIN EMBARGO ES TA LLAMADA LA PAGAS TÚ!

MÁS TARDE, AL PASAR POR LA CENTRALITA...
¿TE VAS?
"SÍ, PERO HAY UNA ÚLTIMA LLAMADA!
"GRACIAS!
¡HABLARÉ POCO, PARA AHORRAR!
¡OK OK! ¡LLEGA MI SOBRINO CON INSTRUCCIONES!
¿QUEEE?
¡DONALD TENÍA MAÑANA UNA C TA CONMIGO! ¡ESTO ES UNA AFRENTA!

HE AQUÍ A LOS DONALD SURCANDO NUEVOS HORIZONTES...
¡VOY A PREGUNTAR LA DURACIÓN DEL VIAJE...! ¡A LO MEJOR PUEDO MANTENER MI CITA CON DAISY!
PERDONEN SI MOLESTO, PERO...
¡JU, JU, JU!
...PODRÍAN DECIRME, POR FAVOR...
¡JA, JA, JA!
...QUISIERA SABER...
¡JO, JO, JO!

¡JA, JA, JA!
¡BASTA, ESCUCHENME Y PILOTEN!
¡JA, JA, JA! ¡ESTÁ PUESTO EL AUTOMÁTICO! ¿QUÉ TE PICA, MOSQUITO?
¡AUFF! ¿QUÉ ES ESTO TAN GRACIOSO?
¡EL PERSONAL DEL AEROPUERTO! ¡CUENTAN UNOS CHISTES ESTUPENDOS!
¡INCONSCIENTES! ¡EL RADIO RECEPTOR CONSUME!
¿Y QUÉ? ¿PAGA GILITO?

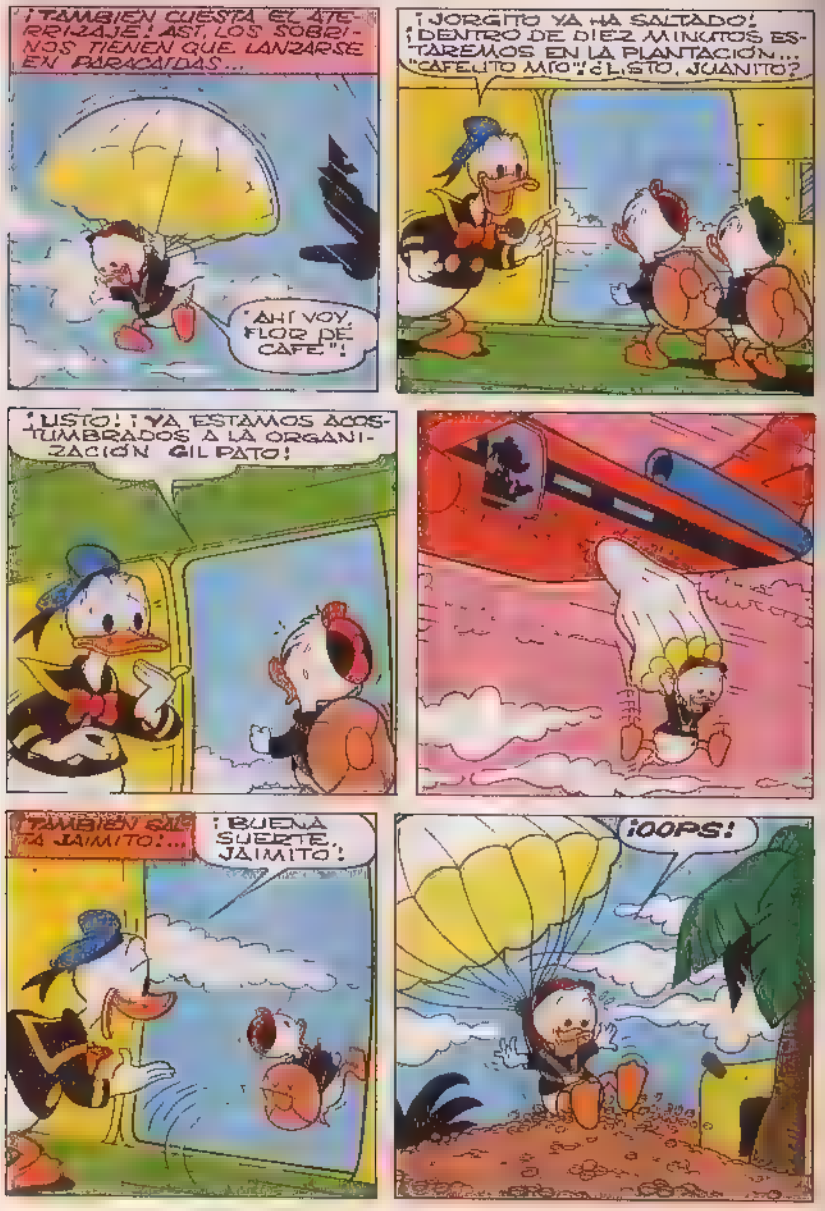
¡TAMBIEN CUESTA EL ATERRIZAJE! ASI, LOS SOBRINOS TIENEN QUE LANZARSE EN PARACAIDAS...
"AHI VOY, FLOR DE CAFE"!
¡JORGITO YA HA SALTADO! ¡DENTRO DE DIEZ MINUTOS ESTAREMOS EN LA PLANTACIÓN... "CAFECITO MIO"! ¿LISTO, JUANITO?
¡LISTO! ¡YA ESTAMOS ACOSTUMBRADOS A LA ORGANIZACIÓN GILPATO!
¡TAMBIEN SALTA JAIMITO!...
¡BUENA SUERTE, JAIMITO!
¡OOPS!

EN LA PLANTACIÓN, TODO PARECE ENTERRADO BAJO EL CAFÉ...
¡PARECE UN AÑO OPTIMO PARA EL CAFÉ!
¡OIGAMOS AL DIRECTOR!
¿TIENES INSTRUCCIONES DE DON G.L?
¡QUIERE QUE SE RESUELVA INMEDIATAMENTE LA CRISIS DEL CAFÉ!
¡NO HA SIDO POSIBLE CONTACTAR CON DON GIL... DURANTE SEMANAS ENTERAS..!

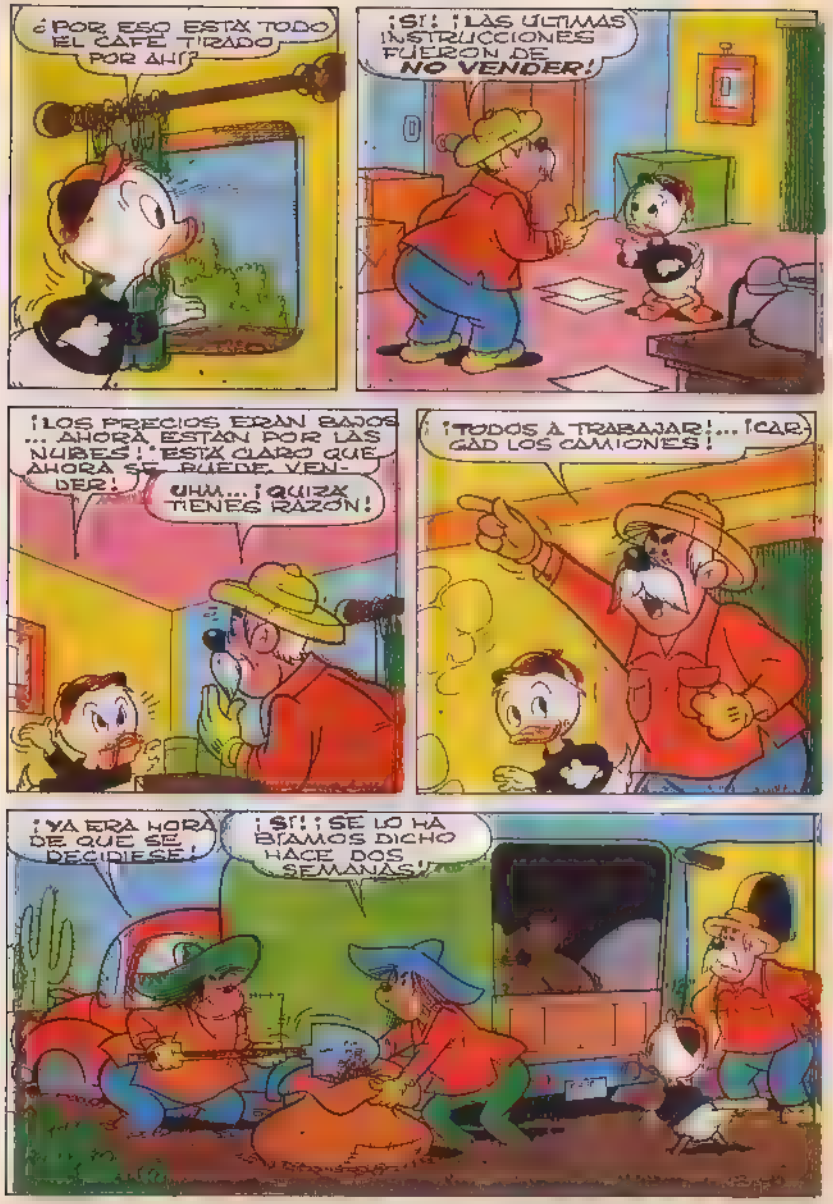
¿POR ESO ESTÁ TODO EL CAFÉ TIRADO POR AHÍ?
¡SÍ! ¡LAS ÚLTIMAS INSTRUCCIONES FUERON DE NO VENDER!
¡LOS PRECIOS ERAN BAJOS ... AHORA ESTÁN POR LAS NUBES! ¡ESTÁ CLARO QUE AHORA SE PUEDE VENDER!
UHM... ¡QUIZÁ TIENES RAZÓN!
¡TODOS A TRABAJAR!... ¡CARGAD LOS CAMIONES!
¡YA ERA HORA DE QUE SE DECIDIESE!
¡SÍ! ¡SE LO HABÍAMOS DICHO HACE DOS SEMANAS!

MIENTRAS TANTO JUAN TIENE PROBLEMAS EN LA PLANTACIÓN "CAFELITO MIO"...
¡HUELGA!
¡HA SIDO IMPOSIBLE ESTABLECER CONTACTO CON DON G.L DESDE HACE VARIAS SEMANAS!
¡EL TÍO NO QUIERE LLAMADAS! ¡QUIETAS!
¡SÍ! ¡PERO LOS TRABAJADORES VAN A LA HUELGA PORQUE QUIEREN DOS CENTS. MÁS POR HORA!
¿QUÉ HARÍA USTED EN EL LUGAR DEL TÍO GILITO?

¡MUY FÁCIL! ¡CONCEDERLES EL AUMENTO... VENDERÍA EL CAFÉ...
...Y CON LOS PRECIOS POR LAS NUBES COMPENSARÍAMOS EL AUMENTO DE SUELDOS!
¿QUÉ ESPERA ENTONCES? ¡VAMOS!
UHM... QUIZÁ TIENES RAZÓN.
¡OKAY, AUMENTO CONCEDIDO! ¡AHORA AL TRABAJO!
¡HUELGA!
¡YA ERA HORA DE QUE SE DECIDIESE!
¡SE LO HABÍAMOS DICHO HACE DOS SEMANAS!

UN MAR DE CAFÉ LLEGA A LA COSTA DONDE ESTÁ INSTALADO DONALD...
AHORA DONALD TIENE HILO PARA HILAR...
¡SÍ! ¿QUÉ HAY?
¿ES USTED MISTER DONALD, EL RESPONSABLE DEL CAFÉ DE GILITO?
¡HAY CUARENTA Y TRES CAMIONES LLENOS!... ¿QUÉ HACEMOS?
¿CUARENTA Y TRES?
¡UN MOMENTO!
EN SEGUIDA LLAMA AL TÍO GILITO...

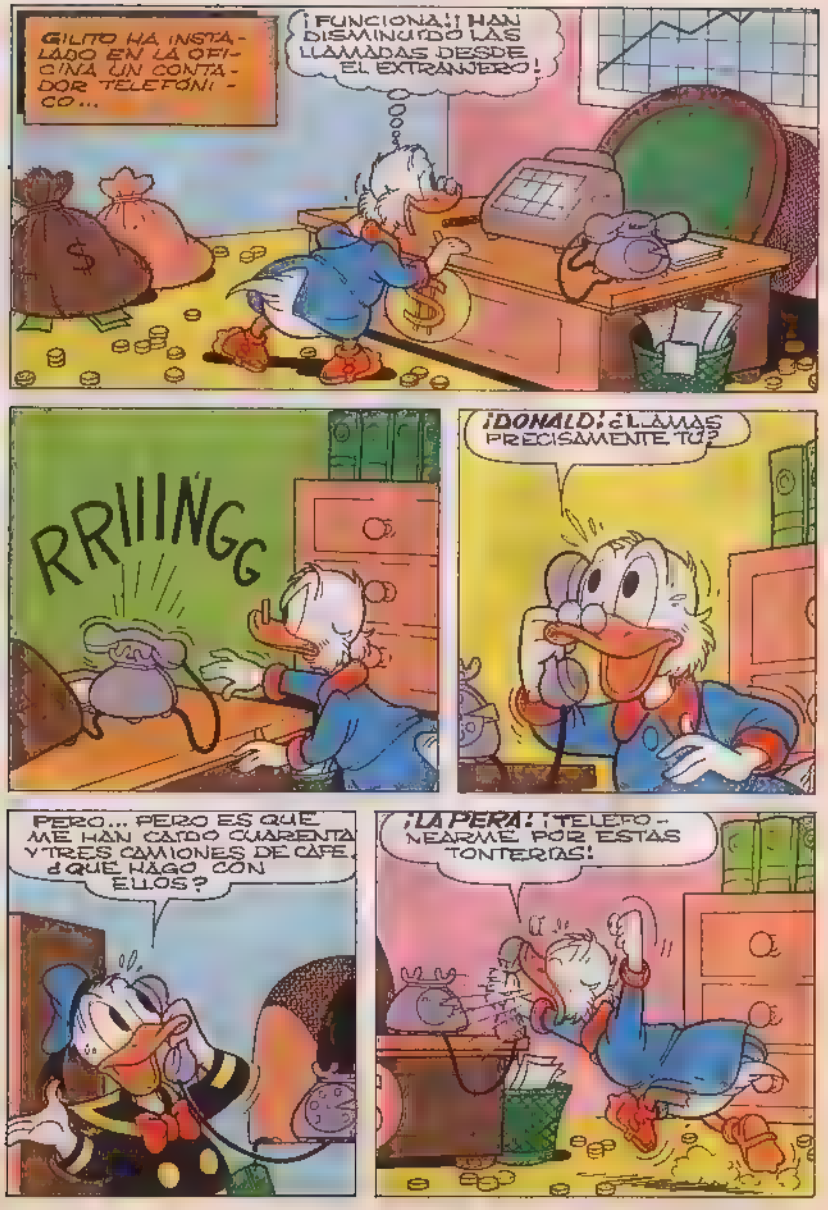
GILITO HA INSTALADO EN LA OFICINA UN CONTADOR TELEFÓNICO...
¡FUNCIONA!! HAN DISMINUIDO LAS LLAMADAS DESDE EL EXTRANJERO!
RRIIINGG
¡DONALD! ¿LLAMAS PRECISAMENTE TÚ?
PERO... PERO ES QUE ME HAN CAÍDO CUARENTA Y TRES CAMIONES DE CAFÉ. ¿QUÉ HAGO CON ELLOS?
¡LA PERA! ¡TELEFONEARME POR ESTAS TONTERÍAS!

Y EL CONTADOR CUENTA!
¿TE DAS CUENTA DE LO QUE ME CUESTAN TUS TONTERÍAS?
¡N-NO, T-TÍO!
¡ATONTADO! ¡ALQUILA UN BARCO Y PON EL CAFÉ EN EL MERCADO!
¡OKAY, OKAY!
¿INSTRUCCIONES?
¡ATONTADO! ¡ALQUILA UN BARCO Y PON EL CAFÉ EN EL MERCADO!

¿Y JORGITO? DESPUÉS DE MUCHO BUSCAR, ENCUENTRA LA PLANTACIÓN"...
¿DÓNDE ESTÁ EL DIRECTOR?
¡AHÍ DENTRO!
¿DE VERDAD? ¿LE HAS CANTADO LAS CUARENTA? ¡BRAVO!
YO HABRÍA HECHO LO MISMO, MAMITA... SÍ QUERIDA... ¡JUSTO!
¡ERES INCREÍBLE! ¡NADIE TE SUPERA!
SÍÍÍ... TE LLAMARÉ MAÑANA... A LA MISMA HORA... BESOS DE TU NENE... ¡ADIOS!

¿QUÉ QUIERES, PEQUEÑO?
¡A LO MEJOR PODRÍAS DECIRME CON QUIÉN HABLABAS!
HABLABA CON MI QUERIDA MAMÁ EN NUEVA ZELANDA.. ESTÁ TAN SOLA.. ¡LA LLAMO TODOS LOS DÍAS!
¡NUEVA ZELANDA! ¿NO SABES LO QUE CUESTA?
¿A QUIÉN LE IMPORTA? ¡PAGA GILITO!
¿AH, SÍ? ¡DE AHORA EN ADELANTE LA ESCRIBIRÁS! ¡ORDEN DE GILITO!
¿Y POR QUÉ NO HAS ENVIADO EL CAFÉ A LA COSTA?

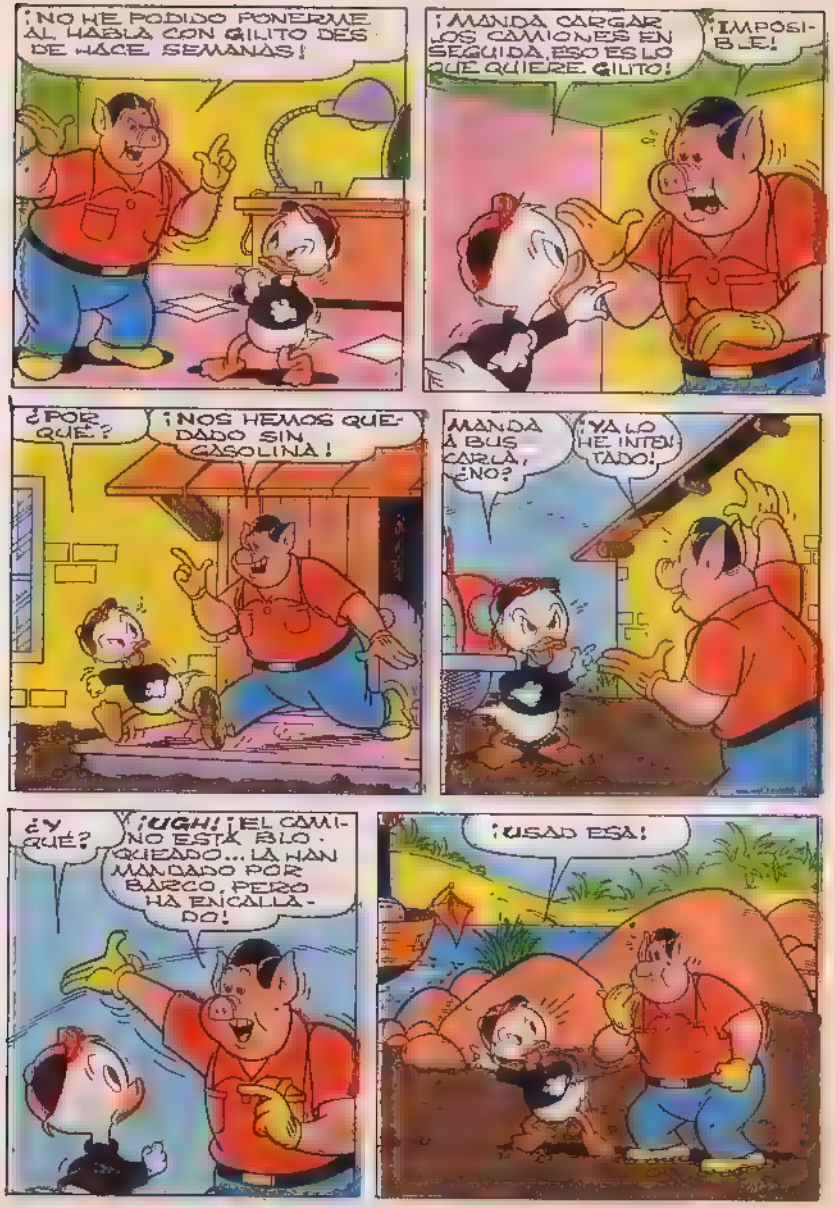
¡NO HE PODIDO PONERME AL HABLA CON GILITO DESDE HACE SEMANAS!
¡MANDA CARGAR LOS CAMIONES EN SEGUIDA, ESO ES LO QUE QUIERE GILITO!
¡IMPOSIBLE!
¿POR QUÉ?
¡NOS HEMOS QUEDADO SIN GASOLINA!
MANDA A BUSCARLA, ¿NO?
¡YA LO HE INTENTADO!
¿Y QUÉ?
¡UGH! ¡EL CAMINO ESTÁ BLOQUEADO... LA HAN MANDADO POR BARCO, PERO HA ENCALLADO!
¡USAD ESA!

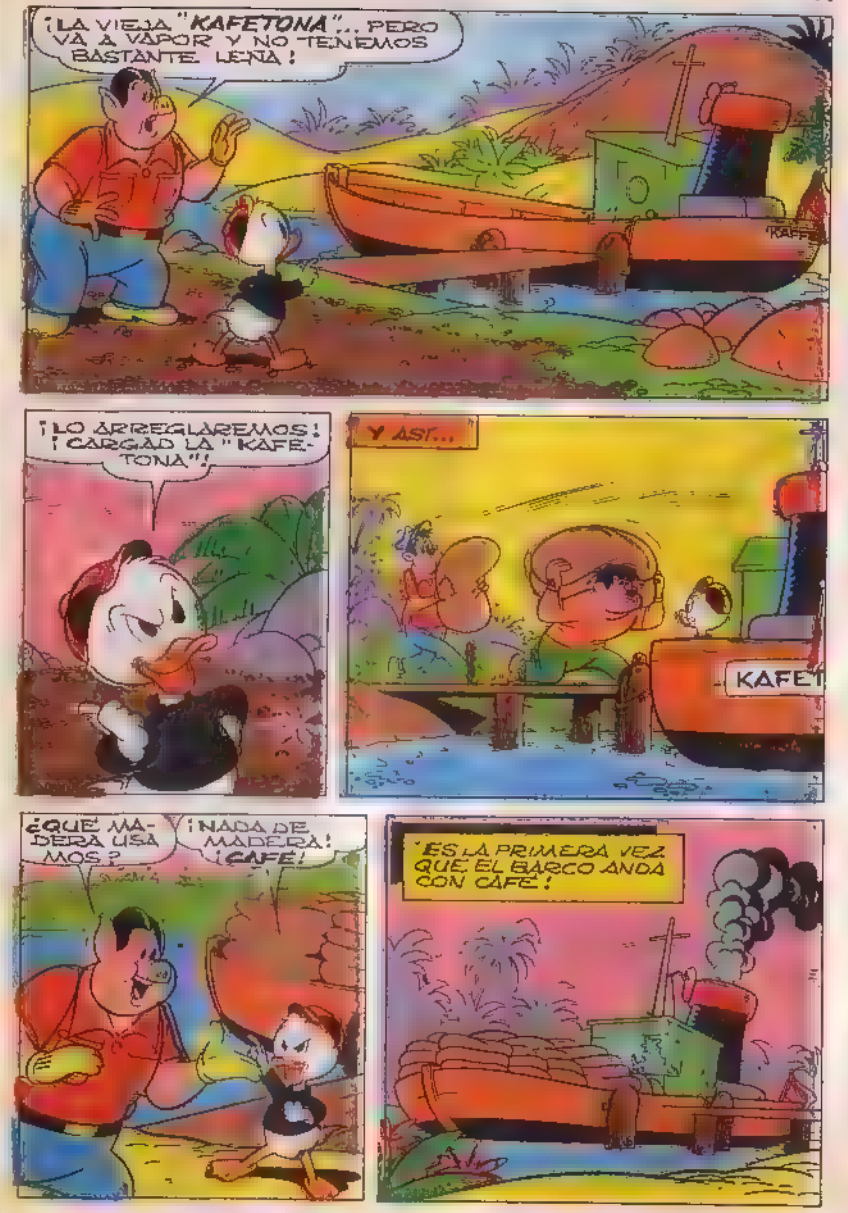
¡LA VIEJA "KAFETONA"... PERO VA A VAPOR Y NO TENEMOS BASTANTE LEÑA!
¡LO ARREGLAREMOS! ¡CARGAD LA "KAFETONA"!
Y ASÍ...
KAFE
¿QUÉ MADERA USAMOS?
¡NADA DE MADERA! ¡CAFÉ!
¡ES LA PRIMERA VEZ QUE EL BARCO ANDA CON CAFÉ!

EEEEEEEE
WHOOOOOO

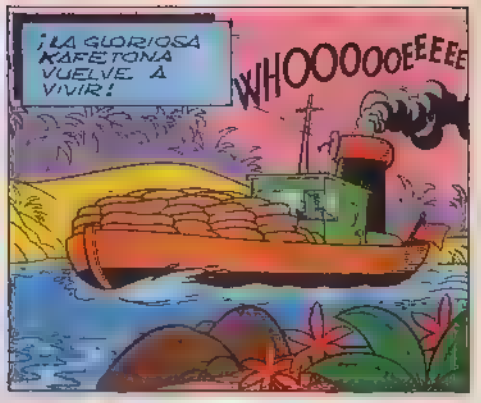
¡LA GLORIOSA KAFETONA VUELVE A VIVIR!
WHOOOOOEEEEE

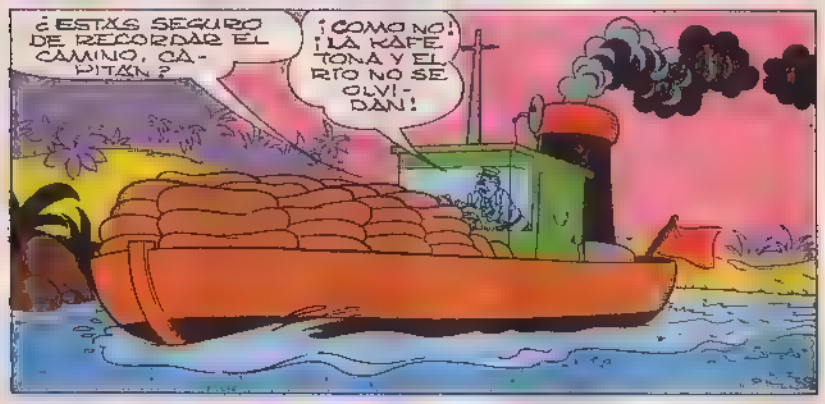
¿ESTÁS SEGURO DE RECORDAR EL CAMINO, CAPITÁN?
¡COMO NO! ¡LA KAFETONA Y EL RTO NO SE OLVIDAN!

¡AH! ESTÁ ENCALLADO EL BARCO CON LA GASOLINA!

¡EN CAMBIO, LA VIEJA KAFETONA SIEMPRE MARCHA!

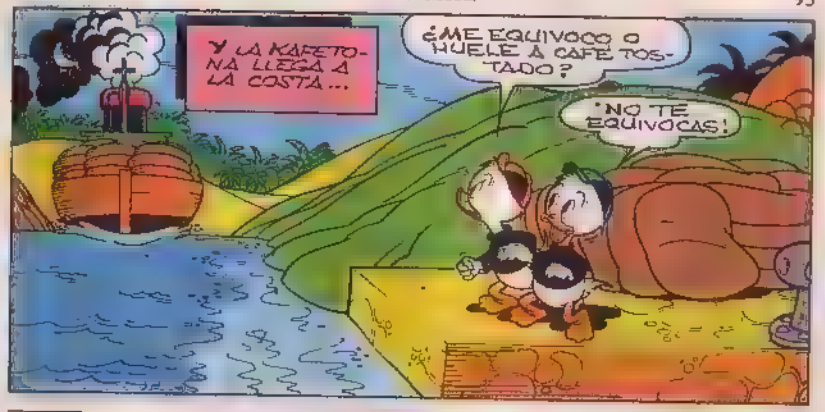
Y LA KAFETONA LLEGA A LA COSTA...
¿ME EQUIVOCO O HUELE A CAFÉ TOSTADO?
¡NO TE EQUIVOCAS!

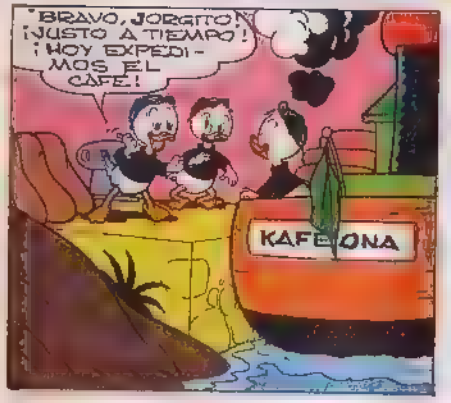
¡BRAVO, JORGITO! ¡JUSTO A TIEMPO! ¡HOY EXPEDIMOS EL CAFÉ!
KAFETONA

¡LA "KAFETONA" SE HA HECHO UN "EXPRÉS", PERO VALÍA LA PENA!

¡Y TODO SIN LLAMAR AL TÍO!

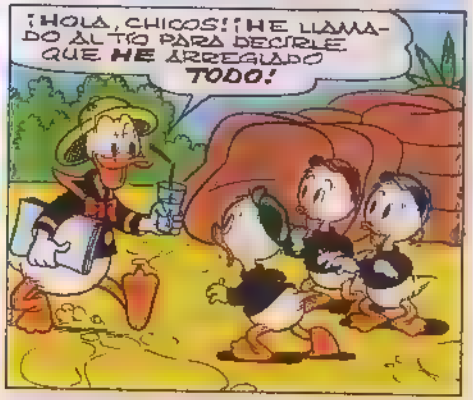
¡HOLA, CHICOS! ¡HE LLAMADO AL TÍO PARA DECIRLE QUE HE ARREGLADO TODO!

EN RATÓPOLIS...
¡HABÉIS SIDO ESTUPENDOS EVITÁNDOME LA CRISIS DEL CAFÉ!
¡Y SIN TELEFONEARTE! ¡DEBÍAS ESCOGER DIRECTORES MÁS APTOS!
SÍ, PERO... TENÍAN PRETENSIONES MODERADAS.
¡PERO YO NO SOPORTO TOMAR TODAS LAS DECISIONES!
¡Y AHORA, ESE COBRADOR ME HA CONVENCIDO PARA...

...ESCRIBIR CARTAS A MIS DIRECTORES EN EL EXTRANJERO CON LAS INSTRUCCIONES... PARA QUE TOMEN ELLOS LAS DECISIONES
¡VEREMOS COMO RESULTA!
TOC TOC
¡AQUÍ ESTÁ MISTER!
¿QUÉ ES?
¡SOCORRO!
¡SE HA DESMAYADO!
¡BOH! ¡VEAMOS!
¡SON LOS GASTOS DEL CORREO... ERA DE IMAGINAR!

¡AHORA, DAISY RESPIRA!
¡GRACIAS A NOSOTROS!
¡TIENE TODO EL ASPECTO DE SER UNA LLAMADA DEL TÍO DONALD!
Y AL SALIR...
¡MIRA ALLÍ!
ALTO
¡QUERÍA SONDEAR EL HUMOR DE DAISY!
¡PUES ANTVIENE!
¡DAISY MÍA!
¡MI HEROE!

¡HAS RESUELTO UNA CRISIS MUNDIAL SÓLO PARA NO HACERME TRABAJAR TANTO EN LA CENTRALITA! ¡QUÉ TESORO!
¡LARGO DE AQUÍ!
¡BAGATELAS!
¡DONALD! ¡ERES ÚNICO!
TONTERÍAS... DECISIONES FIRMES... LLAMADAS RÁPIDAS Y CONCISAS...
¡BUENO, AL MENOS POR UNA VEZ EL FINAL ES FELIZ!
Fin

SUMARIO

HISTORIETAS

El amo de la selva ..... pág. 3
La espada de Chin-Chan-Chu.. » 41
El golpe decisivo..... » 59
El recibo funesto..... » 68

SECCIONES

Máscaras africanas ..... pág. 37
Los chistes de Chip y Chop.... » 67

PUNTOS DEL CLUB DON MIKI

Pégalos en la tarjeta que recibirás al inscribirte

DON MIKI N.º 122
Director: ALBERTO MENDEZ
Colaboradores:
RAUL J. SANTIDRIAN, ANGEL S. GIJON, CARMEN SANTOS, CURRO SANCHEZ
Confección: A. SANCHEZ

© 1976 WALT DISNEY PRODUCTIONS

DON MIKI: Avda. Alfonso XIII, 50
Madrid-16
Edita: MONTENA
Número de registro: 99.317
Publicidad: Publicitas, S. A.
Departamento Nacional:
Padilla, 2.—Teléfono 322 77 19.—Valencia-1
Distribución: MIDESA. Ctra. Irún, Km. 13,300
Depósito legal: M. 26.672-1976
Imprime:
Héroes, S. A.—Torrelara, 8.—Madrid-16

Rellena todas las figuras marcadas con un punto y te aparecerá...

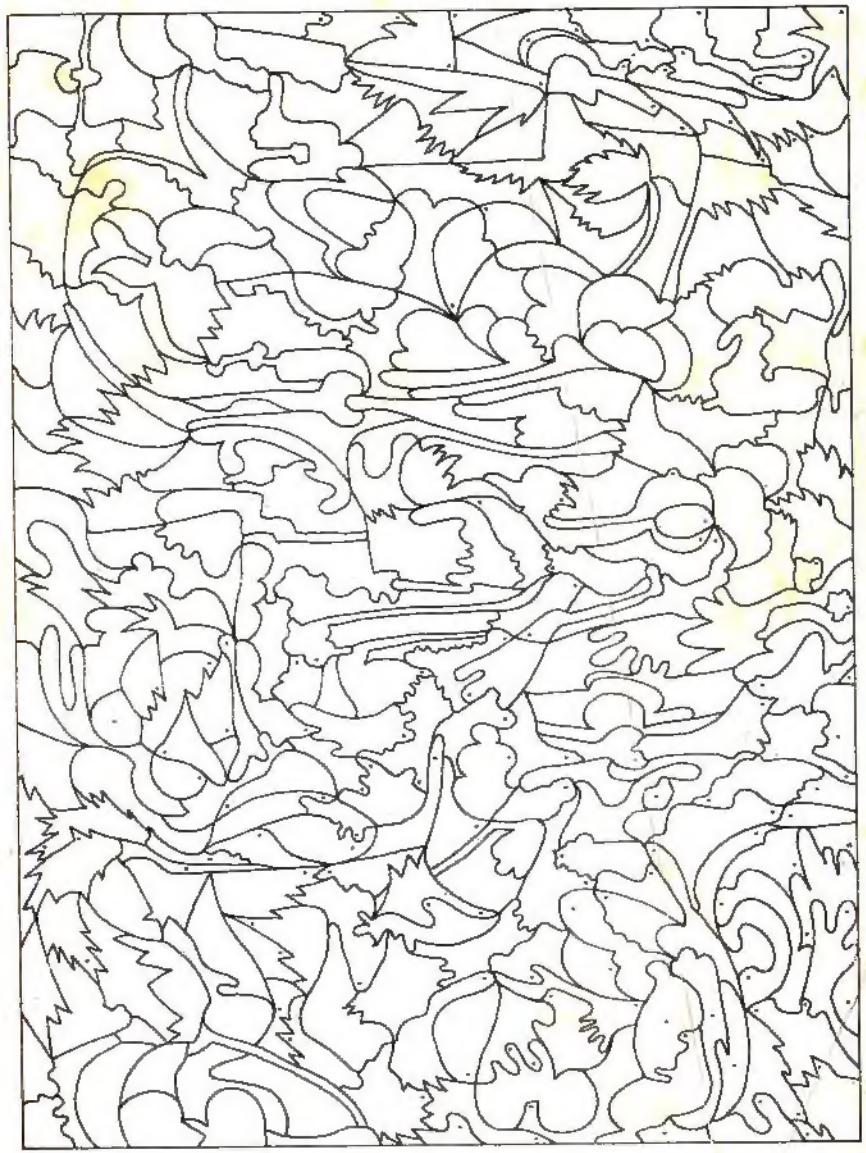

Nido

... LOS ESPECIALISTAS!

Secundino Gallego

El hombre de los pájaros

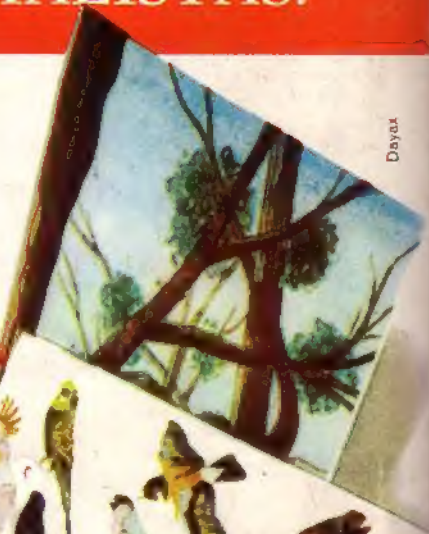

Dayax

¿tienes ya el álbum y los calcos de "El maravilloso mundo de los pájaros"?

Si quieres recibir el album o los calcos directamente, envía una etiqueta de nuestros productos a:

Nido

Apartado de Correos n.º 23222 BARCELONA